24 Mar 2017
Utusan Malaysia, Malaysia

Author: No author available • Section: Dlm Negeri • Page: 9 • Printed Size: 149.00cm²
Market: KL • Country: Malaysia • Photo: Full Color • Ad Value: MYR 2,972.00
PR value: MYR 8,916.00 • Item ID: MY0028802473

isentia.mediaportal

Provided for client's internal research purposes only. May not be further copied, distributed, sold or published in any form without the prior consent of the copyright owner.

PEJABAT SETIAUSAHA KERAJAAN NEGERI SELANGOR
SEKSYEN KOMUNIKASI KORPORAT, BAHAGIAN KORPORAT
TINGKAT 4, BANGUNAN SULTAN SALAHUDDIN ABDUL AZIZ SHAH,
40503, SHAH ALAM, SELANGOR
No.Tel: 03-5544 7456/7457/7458 No.Fax : 03-5513 5569
Email: sektakhbangor@gmail.com

Noh minta Azmin jangan cari publisiti murahan

KUALA LUMPUR 23 Mac - Menteri Besar Selangor, Datuk Seri Mohamed Azmin Ali diingatkan agar tidak mencari publisiti murahan dengan menuduh kononnya kerajaan Pusat tidak pernah berunding dengan kerajaan negeri dalam perancangan kemajuan di Selangor.

Menteri Kesejahteraan Bandar, Perumahan dan Kerajaan Tempatan, Tan Sri Noh Omar menegaskan, tuduhan Mohamed Azmin tersebut tidak betul dan hanya menunjukkan seolah-olah kerajaan Pusat mahu mengetepikan negeri Selangor.

Beliau memberitahu, Selangor merupakan negeri tertinggi yang mendapat perundingan daripada kerajaan Pusat sejak tahun 2008 hingga tahun lalu.

"Mohamed Azmin mendakwa sejak tahun 2008 tiada rundingan antara kerajaan Pusat dan kerajaan negeri dalam perancangan kemajuan negeri itu seperti di bawah Seksyen 20A, Akta 172, Akta Perancangan Bandar dan Desa merupakan satu tuduhan yang cukup bahaya.

"Saya nak beritahu, sejak tahun 2008 hingga 2016, sebanyak 434 permohonan telah dikemukakan dan diproses secara rundingan bagi seluruh negara dan Selangor merupakan negeri tertinggi mendapat rundingan iaitu sebanyak 187 permohonan atau 43 peratus," katanya.

Beliau berkata demikian ketika menggulung perbahasan usul menjunjung kasih titah ucapan Yang di-Pertuan Agong bagi kementeriannya di Dewan Rakyat hari ini.

Noh berkata, pihaknya akan terus berusaha memberikan pembelaan kepada semua rakyat termasuk di negeri Selangor.

Sehubungan itu, Noh memberitahu, kerajaan Pusat tetap dengan keputusan untuk mengambil alih Projek Perumahan Rakyat (PPR) Lembah Subang 1 dari kerajaan negeri.

"Kita akan membelanjakan RM23 juta untuk membetulkan masalah lif, rumah dan sampah sarap bagi memastikan penduduk yang tinggal sana tidak menderita," jelasnya.

NOH OMAR

24 Mar 2017
Utusan Malaysia, Malaysia

Author: No author available • Section: Dlm Negeri • Page: 26 • Printed Size: 61.00cm²
Market: KL • Country: Malaysia • Photo: Black/white • Ad Value: MYR 794.85
PR value: MYR 2,384.55 • Item ID: MY0028802497

PEJABAT SETIAUSAHA KERAJAAN NEGERI SELANGOR
SEKSYEN KOMUNIKASI KORPORAT, BAHAGIAN KORPORAT
TINGKAT 4, BANGUNAN SULTAN SALAHUDDIN ABDUL AZIZ SHAH,
40503, SHAH ALAM, SELANGOR
No.Tel: 03-5544 7456/7457/7458 No.Fax : 03-5513 5569
Email: sektakhbangor@gmail.com

isentia.mediaportal

Provided for client's internal research purposes only. May not be further copied, distributed, sold or published in any form without the prior consent of the copyright owner.

Azmin tidak gentar tindakan Pas

SHAH ALAM 23 Mac - Selepas mengeluarkan kenyataan sinis menyindir Ketua Pemuda Pas, Nik Mohamad Abduh Nik Abdul Aziz, Menteri Besar, Datuk Seri Mohamed Azmin Ali hari ini memandang remeh pula usul memutuskan hubungan dengan PKR yang dibuat oleh Dewan Pemuda Pas negeri.

Mohamed Azmin dilihat seolah-olah tidak gentar dengan usul itu apabila hanya menyerahkan kepada kepemimpinan Pas sama ada mahu memutuskan hubungan dengan PKR atau tidak.

Beliau walau bagaimanapun berkata, PKR sentiasa membuka pintu untuk mengadakan perbincangan dengan Pas.

"Tak apalah, itu kita serah kepada Pas (putus hubungan). Itu bukan keputusan kami, itu keputusan dibuat oleh Pas.

"Tunggulah, muktamar pun belum diadakan lagi (muktamar tahunan Pas)," katanya ringkas ketika ditemui dalam majlis pelancaran Kempen Selangor Bebas Haiwan Terbiar di sini, hari ini.

24 Mar 2017
Utusan Malaysia, Malaysia

Author: No author available • Section: Dlm Negeri • Page: 26 • Printed Size: 162.00cm²
Market: KL • Country: Malaysia • Photo: Full Color • Ad Value: MYR 3,201.82
PR value: MYR 9,605.46 • Item ID: MY0028802498

PEJABAT SETIAUSAHA KERAJAAN NEGERI SELANGOR
SEKSYEN KOMUNIKASI KORPORAT, BAHAGIAN KORPORAT
TINGKAT 4, BANGUNAN SULTAN SALAHUDDIN ABDUL AZIZ SHAH,
40503, SHAH ALAM, SELANGOR
No.Tel: 03-5544 7456/7457/7458 No.Fax : 03-5513 5569
Email: sektakhbangor@gmail.com

isentia.mediaportal
Provided for client's internal research purposes only. May not be further copied, distributed, sold or published in any form without the prior consent of the copyright owner.

Pas mahu ambil balik kerusi PKR di Selangor

Oleh MOHD. HAFIZ ABD. MUTALIB
utusankelantan@utusan.com.my

KOTA BHARU 23 Mac - Pas mahu mengambil balik kerusi yang dipinjamkan kepada PKR di Selangor termasuk Parlimen Gombak yang disandang Menteri Besar, Datuk Seri Mohamed Azmin Ali pada Pilihan Raya Umum Ke-13 (PRU-13).

Langkah itu akan diambil sekiranya muktamar tahunan Pas di Kedah akhir bulan depan membuat keputusan memutuskan tahaluf siyasi dengan parti itu.

Tindakan itu sekali gus akan memberi tamparan hebat kepada Mohamed Azmin yang sebelum ini dikecam oleh akar umbi parti itu selepas mengeluarkan kenyataan menyindir Ketua Pemuda Pas, Nik Mohamad Abduh Nik Abdul Aziz yang kalah pada pemilihan jawatan Timbalan Yang Dipertua Pas Kawasan Pengkalan Chepa baru-baru ini.

Pengarah Pusat Penyelidikan Pas Pusat, Dr. Zuhdi Marzuki berkata, parti mempunyai strategi tersendiri untuk menguasai Selangor meskipun Mohamed Azmin menyindir Pas berhubung perkara berkenaan.

MOHAMED AZMIN ALI

ZUHDI MARZUKI

Walau bagaimanapun katanya, keputusan tersebut tertakluk kepada status hubungan tahaluf siyasi dengan PKR yang dijangka diputuskan pada muktamar tahunan parti nanti.

"Kita tidak menolak kemungkinan mengambil balik kerusi di Selangor termasuk kerusi PKR. Pada masa ini kita masih mempunyai hubungan dengan PKR dan kita perlu tunggu muktamar membuat keputusannya nanti.

"Kalau putus (hubungan Pas dan PKR) bukan sahaja di Selangor, malah kerusi di seluruh negara kita ambil," katanya kepada pemberita selepas ceramah isu semasa di Kampung Cherang di sini malam tadi.

Selasa lalu, Timbalan Presiden PKR itu menerusi Twitternya menyindir Nik Mohamad Abduh ekoran kekalahan Ahli Parlimen Pasir Mas itu dengan menulis: *"Ada tok lebai nak tawan Selangor. Kawasan sendiri pun kalah tersungkur."*

24 Mar 2017
Berita Harian, Malaysia

Author: No author available • Section: Nasional • Page: 10 • Printed Size: 562.00cm²
Market: KL • Country: Malaysia • Photo: Full Color • Ad Value: MYR 19,372.62
PR value: MYR 58,117.86 • Item ID: MY0028801127

isentia.mediaportal

Provided for client's internal research purposes only. May not be further copied, distributed, sold or published in any form without the prior consent of the copyright owner.

undang di Negeri-Negeri Selat diikuti pemakaiannya Negeri-Negeri Melayu Bersekutu dan di Negeri-Negeri Melayu Tidak Bersekutu di antara 1920-1933.

Sejak 1934, seluruh Tanah Melayu menggunakan undang-undang digunakan di Negeri-Negeri Selat. Pada waktu itu, Undang-Undang Kesalahan Orang Islam (Muhammedan (Offences) Law) diperkenalkan. Selangor, Pahang dan Negeri Sembilan menggunakan Enakmen Undang-Undang Orang Islam, Bab 198, sebelum digantikan Enakmen (Kesalahan-Kesalahan) Orang Islam 1937.

Di Negeri Sembilan, ini dikenali sebagai Arahan Majlis (Kesalahan-Kesalahan) Orang Islam 1938. Di Selangor pula dikenali sebagai Enakmen Kesalahan-Kesalahan Orang Islam 1938 dan di Perak pula diperkenalkan Undang-Undang Kesalahan Syarak 1939, kemudian digabungkan di bawah Enakmen Pentadbiran Hukum Syarak Selangor 1952, enakmen pertama diluluskan untuk mengatur pentadbiran hal ehwal orang Islam di Malaysia.

Perhatikan istilah *Muslim Law*, bukan *Islamic Law* yang digunakan. Di Terengganu wujudnya Enakmen Undang-Undang Pentadbiran Hukum Syarak 1955, Pahang pada 1956 dan seterusnya di Kelantan dengan wujudnya Enakmen Majlis Agama Islam dan Adat Istiadat Melayu Kelantan 1966 mengkhususkan satu bahagian untuk peruntukan kesalahan.

Era 1980-an menyaksikan pelabelan 'syariah' apabila semua undang-undang hal ehwal agama Islam dinamakan sebagai undang-undang Islam atau syariah. Hukum Syarak ditukar kepada undang-undang syariah, kesalahan dalam kalangan orang Islam ditukar kepada undang-undang kesalahan jenayah syariah dan sebagainya.

Sehingga kini, pembuat undang-undang merangka lebih 40 pelanggaran terhadap suruhan agama seperti tidak solat Jumaat, tidak bayar zakat, yang berbentuk maksiat seperti khalwat, pelacuran dan seumpama dengannya dan yang berkaitan penghinaan terhadap akidah seperti ajaran salah dan murtad. Kesahan kesalahan jenayah syariah juga pernah dicabar di Mahkamah Persekutuan, namun semuanya lulus ujian kesahan itu.

Tingkat had hukuman

Bagi menyelaraskan takat hukuman, Akta Mahkamah Syariah (Bidangkuasa Jenayah) 1965 digubal dan mengalami beberapa pindaan bagi meningkatkan had hukuman yang boleh dikenakan Mahkamah Syariah yang dahulu dikenali sebagai *Muslim Court* atau Mahkamah Kadi. Pindaan pada 1984 meningkatkan hukuman kepada maksimum RM5,000 denda, tiga tahun penjara dan enam kali sebatan. Negeri mengambil masa lama meminda peruntukan hukuman lebih tinggi dalam enakmen kesalahan jenayah syariah.

Selepas memahami sejarah serta sifat kesalahan jenayah syariah, amat wajar dipersoalkan ke mana hala tuju kesalahan jenayah syariah ini? Sejajar dengan polemik RUU 355, sayugia ditanya apakah peruntukan undang-undang sedia ada memadai? Apakah semua peruntukannya jelas dan memudahkan penguatkuasaannya?

Tinjauan mendapati, ada banyak lagi ruang yang boleh ditambah baik khususnya bagi membolehkan kesalahan itu mudah penguatkuasaannya.

Oleh kerana sifat kesalahan syariah separa jenayah, maka pemulihan iman dan pemantapan akhlak mungkin sesuai diterapkan sebahagian hukuman mendidik masyarakat agar lebih patuh kepada hukum syarak, berbanding peningkatan tempoh pemenjaraan sehingga 30 tahun atau denda sehingga RM100,000. Sifat ketaaziran kesalahan jenayah syariah memungkinkan ia dipinda ke arah lebih baik secara holistik.

Selain menghapuskan orang tengah, petani perlu dijalinkan kerjasama dengan agensi kerajaan yang berkaitan bagi menjamin bekalan makanan negara.
Timbalan Dekan, Pusat Pengajian Kerajaan, Kolej Undang-Undang, Kerajaan dan Pengajian Antarabangsa, Universiti Utara Malaysia (UUM), **Dr Ahmad Zubir Ibrahim,** mengupas lanjut isu ini, esok.

> Sebelum merdeka, pengkanunan kesalahan tertentu sudah dilakukan sedikit demi sedikit"

> Sehingga kini, pembuat undang-undang merangka lebih 40 pelanggaran terhadap suruhan agama"

> Selepas memahami sejarah serta sifat kesalahan jenayah syariah, wajar dipersoalkan hala tuju kesalahan jenayah syariah ini?

24 Mar 2017
The Sun, Malaysia

Author: N/A • Section: National • Page: 2 • Printed Size: 32.00cm² • Market: KL
Country: Malaysia • Photo: Black/white • Ad Value: MYR 521.85
PR value: MYR 1,565.55 • Item ID: MY0028800525

PEJABAT SETIAUSAHA KERAJAAN NEGERI SELANGOR
SEKSYEN KOMUNIKASI KORPORAT, BAHAGIAN KORPORAT
TINGKAT 4, BANGUNAN SULTAN SALAHUDDIN ABDUL AZIZ SHAH,
40503, SHAH ALAM, SELANGOR
No.Tel: 03-5544 7456/7457/7458 No.Fax : 03-5513 5569
Email: sektakhbangor@gmail.com

isentia.mediaportal

Provided for client's internal research purposes only. May not be further copied, distributed, sold or published in any form without the prior consent of the copyright owner.

PKR, PAS 'STILL TALKING'

SHAH ALAM: Datuk Seri Mohamed Azmin Ali said his party was still communicating with PAS despite talk of the latter's intent to cut ties with PKR. The PKR deputy president said calls by certain individuals in PAS to cut ties with PKR is not final as the muktamar (congress), scheduled from April 27 to May 1 in Alor Star, has not decided on it. The issue arose after PAS grassroots in Selangor were riled up over a tweet by Azmin that implied "someone" was attempting to take over Selangor, with some PAS members tabling motions to cut ties with and withdraw support for PKR in Selangor.

24 Mar 2017
The Sun, Malaysia

Author: Lee Choon Fai • Section: National • Page: 10 • Printed Size: 318.00cm²
Market: KL • Country: Malaysia • Photo: Full Color • Ad Value: MYR 8,160.90
PR value: MYR 24,482.70 • Item ID: MY0028800574

PEJABAT SETIAUSAHA KERAJAAN NEGERI SELANGOR
SEKSYEN KOMUNIKASI KORPORAT, BAHAGIAN KORPORAT
TINGKAT 4, BANGUNAN SULTAN SALAHUDDIN ABDUL AZIZ SHAH,
40503, SHAH ALAM, SELANGOR
No.Tel: 03-5544 7456/7457/7458 No.Fax : 03-5513 5569
Email: sektakhbangor@gmail.com

isentia.mediaportal
Provided for client's internal research purposes only. May not be further copied, distributed, sold or published in any form without the prior consent of the copyright owner.

Selangor to spay strays

> Culling not effective, says SPCA

BY ***LEE CHOON FAI***

newsdesk@thesundaily.com

SHAH ALAM: Selangor is on its way to becoming the first state in Malaysia to sterilise stray animals rather than culling as a form of population control.

Society for the Prevention of Cruelty towards Animals (SPCA) Selangor yesterday launched "Stray Free Selangor: The Humane and Compassionate Way (SFS)", an initiative to change stray population control methods in Selangor that has the support of the state government and the royal family.

SPCA Selangor patron Tan Sri Lee Lam Thye said the SFS committee will be meeting with local councils to educate them on the soon to be enforced Animal Welfare Act and on sterilising strays for population control.

"We have already met the mentri besar (Datuk Seri Mohamed Azmin Ali) and he said he will arrange a meeting for us with the local councils.

"SFS will be clarifying and educating local councils on the Animal Welfare Act and on how to properly handle strays," Lee told a press conference after SFS's launch yesterday.

SPCA Selangor chairman Christine Chin said culling has been proven to be ineffective for population control as it does not prevent other strays from breeding.

"It is simply more effective to prevent breeding and to teach communities to be more compassionate to animals," she said.

Chin added that educating humane treatment of animals had reduced SPCA's stray intake from about a thousand a month to a mere 60 animals a month in the past 15 years.

SFS co-chairman Datin Norely Abd Rahman said another benefit of sterilising is having a controlled population of docile and healthy animals that will not endanger the community.

The launching ceremony was graced by the Sultan of Selangor, Sultan Sharafuddin Idris Shah and his consort Tengku Permaisuri Norashikin Abdul Rahman, who is also SFS patron. Also present was Mohamed Azmin.

24 Mar 2017
The Sun, Malaysia

Author: Lee Choon Fai • Section: National • Page: 10 • Printed Size: 318.00cm²
Market: KL • Country: Malaysia • Photo: Full Color • Ad Value: MYR 8,160.90
PR value: MYR 24,482.70 • Item ID: MY0028800574

PEJABAT SETIAUSAHA KERAJAAN NEGERI SELANGOR
SEKSYEN KOMUNIKASI KORPORAT, BAHAGIAN KORPORAT
TINGKAT 4, BANGUNAN SULTAN SALAHUDDIN ABDUL AZIZ SHAH,
40503, SHAH ALAM, SELANGOR
No.Tel: 03-5544 7456/7457/7458 No.Fax : 03-5513 5569
Email: sektakhbangor@gmail.com

isentia.mediaportal

Provided for client's internal research purposes only. May not be further copied, distributed, sold or published in any form without the prior consent of the copyright owner.

Tengku Permaisuri Norashikin (centre) in a group photograph with contributors during the launch of 'Stray Free Selangor' at Shah Alam Convention Centre yesterday.

Humane way to deal with strays in Selangor

Developer launches affordable homes project in Putra Heights

Air Selangor briefs Section 17 residents on pipe replacement works

24 Mar 2017
The Star, Malaysia

Author: Oh Ing Yeen • Section: Metro • Page: 4 • Printed Size: 171.00cm² • Market: KL
Country: Malaysia • Photo: Black/white • Ad Value: MYR 4,104.00
PR value: MYR 12,312.00 • Item ID: MY0028800967

PEJABAT SETIAUSAHA KERAJAAN NEGERI SELANGOR
SEKSYEN KOMUNIKASI KORPORAT, BAHAGIAN KORPORAT
TINGKAT 4, BANGUNAN SULTAN SALAHUDDIN ABDUL AZIZ SHAH,
40503, SHAH ALAM, SELANGOR
No.Tel: 03-5544 7456/7457/7458 No.Fax : 03-5513 5569
Email: sektakhbangor@gmail.com

isentia.mediaportal

Provided for client's internal research purposes only. May not be further copied, distributed, sold or published in any form without the prior consent of the copyright owner.

Developer launches affordable homes project in Putra Heights

By OH ING YEEN
ingyeen@thestar.com.my

THE Harmoni 1 affordable homes project comprising 1,700 apartment units in Putra Heights, with a selling price between RM170,000 and RM270,000, attracted many interested buyers at its launch.

The project, by Sime Darby Property, is a development under the Rumah Selangorku housing scheme by the state government.

Sime Darby Property managing director Datuk Jauhari Hamidi said Harmoni 1 has a gross development value (GDV) of approximately RM359mil and will have four apartment blocks of type C1 (approximately 243.84 sq m) and type D (approximately 304.8 sq m) units.

Facilities include a five-and-a-half storey car park, a multipurpose hall, two guard houses, and green space for community wellness.

"The launch of Harmoni 1 reflects our continuous commitment to the nation in developing affordable housing to fulfil the demands of customers with medium to low household incomes," he said.

Mentri Besar Datuk Seri Azmin Ali called the collaboration between the state government and Sime Darby Property a smart partnership.

"Putra Heights is a fast developing area with a strategically located transportation hub to provide mobility to residents.

He also warned developers against building affordable homes in haste, which may turn into slums.

"I have ticked off some developers who built low-cost housing in haste and the houses were of low quality," he said.

Also present was Housing, Building Management and Urban Living committee chairman Datuk Iskandar Abdul Samad.

Applicants are required to register at www.simedarbyproperty.com/harmonirumahselangorku, complete an online registration form via the Selangor Housing and Real Estate Board (LPHS) website at ehartanah.lphs.gov.my, and send a physical copy of the form along with required documents to the developer for further processing.

Rumah Selangorku is open to all Malaysians (including non-Selangor natives) aged 18 and above, with a household income between RM3,000 and RM10,000.

Applicants must not own any other type of property in the state.

Harmoni 1 Putra Heights is the second affordable home project by Sime Darby Property; the first was launched in 2015 in Bandar Bukit Raja, Klang.

24 Mar 2017
The Star, Malaysia

Author: MELIZARANI T.SELVA • Section: Metro • Page: 4 • Printed Size: 549.00cm²
Market: KL • Country: Malaysia • Photo: Full Color • Ad Value: MYR 27,735.34
PR value: MYR 83,206.02 • Item ID: MY0028800972

PEJABAT SETIAUSAHA KERAJAAN NEGERI SELANGOR
SEKSYEN KOMUNIKASI KORPORAT, BAHAGIAN KORPORAT
TINGKAT 4, BANGUNAN SULTAN SALAHUDDIN ABDUL AZIZ SHAH,
40503, SHAH ALAM, SELANGOR
No.Tel: 03-5544 7456/7457/7458 No.Fax : 03-5513 5569
Email: sektakhbangor@gmail.com

isentia.mediaportal
Provided for client's internal research purposes only. May not be further copied, distributed, sold or published in any form without the prior consent of the copyright owner.

(From left) Campaign co-chairman Datin Norely Abd Rahman, Tengku Amir Shah, Sultan Sharafuddin, Tengku Permaisuri Norashikin, Chin-Radford, Lee and Azmin during the launch of Stray Free Selangor.

Humane way to deal with strays in Selangor

State to ensure local councils use spaying and neutering methods

By **MELIZARANI T.SELVA**
melizarani@thestar.com.my

LOCAL authorities in Selangor are urged to spay or neuter stray cats and dogs to control its population instead of the catch-and-kill method that is being practised.

Mentri Besar Datuk Seri Azmin Ali said the state would support the move by ensuring that all local councils are educated on the importance of spaying and neutering animals and understanding the correct procedures.

"It is a good initiative to teach people and pet owners about animal welfare. We should all have more compassion towards animals and Selangor should take the lead," he said, adding that the method was more humane.

"Selangor through its local councils will work together with Selangor Society for the Prevention of Cruelty to Animals (SPCA) to see how this effort can be implemented in all areas of Selangor." he said.

Azmin was speaking to reporters after the launch of the Stray Free Selangor: The Humane and Compassionate Way campaign by the Selangor SPCA yesterday.

The campaign was launched by its royal patron Tengku Permaisuri Selangor Tengku Permaisuri Norashikin at the Shah Alam Convention Centre.

Also present during the launch were Sultan of Selangor Sultan Sharafuddin Idris Shah, Raja Muda of Selangor Tengku Amir Shah Sultan Sharafuddin Idris Shah, and Selangor SPCA patron Tan Sri Lee Lam Thye.

Selangor SPCA chairman and campaign co-chairman Christine Chin-Radford said the campaign would be successful with public support and co-operation with the local authorities.

"If you find a stray dog or cat in your area, you can help by feeding them, capturing them and taking them to one of our panel vets to be spayed.

"SPCA will subsidise the cost. For cats, we will cover 80% of the fee and for dogs, we will cover half of the bill.

"From the sponsorships we have received, I think we can spay and neuter at least 3,000 animals," she said, adding that after the animals are neutered, they would have their left ear clipped to be identified by the local councils, before being released.

"Spaying and neutering will control the population of strays in the neighbourhood and improve their chances of being rehomed," she said, adding that the Selangor SPCA received about 60 strays a month but could only rehome about 40.

Lee said the spay-and-release method was in line with the Animal Welfare Act 2015, that was gazetted on Dec 29, 2015.

"Spaying and neutering strays will help prevent cruelty towards animals. The SPCA committee will work closely with local authorities to ensure they are educated in animal welfare and that the Act is implemented," he said.

Through the campaign so far, SPCA has raised RM170,000 from sponsors and donors, including the Selangor state government, Yayasan Raja Muda and platinum sponsor Robots and Rembrandts.

24 Mar 2017
The Star, Malaysia

Author: N/A • Section: Metro • Page: 3 • Printed Size: 19.00cm² • Market: KL
Country: Malaysia • Photo: Black/white • Ad Value: MYR 456.00
PR value: MYR 1,368.00 • Item ID: MY0028801058

PEJABAT SETIAUSAHA KERAJAAN NEGERI SELANGOR
SEKSYEN KOMUNIKASI KORPORAT, BAHAGIAN KORPORAT
TINGKAT 4, BANGUNAN SULTAN SALAHUDDIN ABDUL AZIZ SHAH,
40503, SHAH ALAM, SELANGOR
No.Tel: 03-5544 7456/7457/7458 No.Fax : 03-5513 5569
Email: sektakhbangor@gmail.com

isentia.mediaportal

Provided for client's internal research purposes only. May not be further copied, distributed, sold or published in any form without the prior consent of the copyright owner.

COLOURING CONTEST

The Shah Alam City Council is organising a colouring contest in conjunction with the city's 60+ Earth Hour celebration, tomorrow, 8pm at Dataran Kemerdekaan Shah Alam. The free contest is open to ages four to 12. Get your entry forms at Level G, Corporate and Public Communication building, Wisma MBSA. The form must be handed back to the council before 5pm, tomorrow. For details, call 03-5510 5133.

24 Mar 2017
The Star, Malaysia

Author: MELIZARANI T.SELVA • Section: Metro • Page: 16 • Printed Size: 423.00cm²
Market: KL • Country: Malaysia • Photo: Full Color • Ad Value: MYR 21,369.85
PR value: MYR 64,109.55 • Item ID: MY0028801055

isentia.mediaportal

Provided for client's internal research purposes only. May not be further copied, distributed, sold or published in any form without the prior consent of the copyright owner.

Art bazaar pushes green theme

10th edition of event to also feature series of forums on environmental issues

By MELIZARANI T.SELVA
melizarani@thestar.com.my

CELEBRATING 10 years of organising mini arts and activism festivals, Art For Grabs is kick-starting its first instalment of the year by putting emphasis on the planet at Jaya One this weekend.

Titled "Art For Grabs: Fifty Shades of Green", the two-day event – which boasts 90 booths and 12 events – aims to respond to critical environmental issues by highlighting our very own home-grown social causes.

Art For Grabs founder Pang Khee Teik said by combining forces with Jaya One's Earth Hour programme, Art For Grabs hoped to popularise environmental issues through creative public participation.

"Going green is not a hipster hobby anymore. It is a struggle for survival.

"Over the past 10 years of running Art For Grabs, we have met many creative and passionate Malaysians who are finding their own ways to change the world.

"As citizens, there is so much more that we can do to save the planet beyond saying 'no' to plastic bags.

"Art For Grabs hopes to harvest that creative energy and get people talking, to find hope in the things we can do together," he said.

Sponsored by the Selangor Tourism, Environment, Green Technology and Consumer Affairs Committee as well as Jaya One, the event will put the spotlight on the state's #BebasPlastik campaign, as well as newly formed campaigns powered by citizens such as "Sampah Menyampah: Minah's and Ah Chung's Solutions to Plastic Bag Pollution" and the #TakNakStraw Campaign.

The two-day event will also feature a series of forums such as "A Batik Revolution: Save Our Dyeing Rivers", which will shed light on the pollutants surrounding batik-making in Malaysia and 'Whose Forest Is It Anyway? The Orang Asli Dilemma', which is expected to be a vibrant discussion on rights to the rainforests with orang asli activists and lawyers.

A panel by the Chevening Talk Series on "Saving The Planet: Whose responsibility is it?" will feature a star-studded panel that includes Tengku Zatashah Sultan Sharafuddin Idris Shah, Selangor State Tourism, Environment, Green Technology and Consumer Affairs Committee chairman Elizabeth Wong, WWF-Malaysia Policy and Climate Change head Lavanya Iyer, Body Shop Malaysia managing director Datin Mina Cheah-Foong and EcoKnights founder Yasmin Rasyid.

In line with Jaya One's Earth Hour celebration, there will be a *wayang kulit* performance by the Fusion Wayang Kulit team, as well as celebrity appearances by Amber Chia, Dennis Yin, Jazel Lim, and Shawn Lee.

Art For Grabs: Fifty Shades of Green will be held tomorrow and Sunday at The School, Ground Floor, Jaya One, from noon to 8pm.

For details, visit facebook.com/artforgrabs

(Far right) The two-day festival will see over 90 booths set up to cater to visitors while following the green theme set this year.

Vendors selling handmade products at the Art For Grabs.

24 Mar 2017
The Malaysian Reserve, Malaysia

Author: No author available • Section: Trend • Page: 24 • Printed Size: 281.00cm²
Market: KL • Country: Malaysia • Photo: Black/white • Ad Value: MYR 1,774.00
PR value: MYR 5,322.00 • Item ID: MY0028802143

isentia.mediaportal

Provided for client's internal research purposes only. May not be further copied, distributed, sold or published in any form without the prior consent of the copyright owner.

Earth Hour turns 10

AS EARTH Hour has grown from a single city event in 2007 to a global movement today, the world has seen the power of the crowd harnessed to bring about tangible change.

WWF-Malaysia ED and CEO Datuk Dr Dionysius Sharma said in Malaysia, two years after the first lights out in Sydney (where Earth Hour first took off in 2007), the Green Sabah Unite to Re-Power the Future (SURF) was founded by non-governmental organisations.

WWF-Malaysia, Land Empowerment Animals People, Sabah Environment Protection Association, Partners of Community Organisations Sabah and the Sabah branch of the Malaysian Nature Society are part of the movement that rallied against coal-fired power plants.

The Green SURF coalition turned up at the Parliament building to submit its objection, writing numerous letters to government leaders and organised a public signature petition, which concerned citizens from all over Malaysia signed.

The result: within two years, the Sabah state and federal governments put a stop to build a coal-fired power plant in Sabah.

The coalition partners described the move as a courageous step in shifting development practices towards sustainability and a testimony to the state government's commitment to protect Sabah's rich biodiversity.

"We were able to build public awareness about the importance to take action to mitigate climate change, and the subsequent Earth Hour 2010 and 2011 were high-profile events that enabled us to engage the public to sign this petition and appeal to the government not to set up the coal-fired power plant," he said in an emailed response to *The Malaysian Reserve* to mark the 10th anniversary of Earth Hour, which falls on March 25 (tomorrow).

This year's theme is "Shine a light on climate action".

He cited this as one of the significant milestones achieved in Malaysia in the past decade since the inception of the Earth Hour.

When Earth Hour began in 2007, he admits that there were some scepticism and denial on the issue of climate change.

"Earth Hour came as the inspiration to rally people to the reality of climate change and start a dialogue about what we as individuals can do to help address the planet's biggest environmental challenge yet," he said.

Between 2007 and December 2014, WWF-Malaysia had restored approximately 2,073ha of the targeted 2,400ha of degraded forests in Sabah's Bukit Piton Forest Reserve. However, due to a lack of funding, the reforestation efforts came to a halt for a few months.

During Earth Hour 2016, with the help of 12 educational institutions, RM25,000 was raised for the reforestation project and orang-utan conservation works in Sabah in support of the efforts to mitigate climate change. A further RM40,000 contribution in corporate sponsorship poured in.

As of December 2016, 2,099ha of degraded forests had been restored, with a new wave of reforestation scheduled for June 2017.

Additionally, in 2015, for the first time, WWF-Malaysia engaged Malaysian cities to participate in the Earth Hour City Challenge (EHCC). The initiative celebrates cities that make commendable steps in building a sustainable, green city, while inspiring others to follow suit.

"With more than 70% of the world's carbon dioxide emissions generated by residents in cities, the EHCC has been created to mobilise action and support from cities in the global transition towards a climate friendly, one-planet future," he said.

In the challenge, cities submit concrete urban development plans that incorporate significant use of renewable energy towards sustainable goals.

Dionysius cited Penang as an example of the first state government to initiate plastic bag free days, and extended it to all seven days of the week to reduce plastic bag clutter and prevent marine litter.

For two years running in 2015 and 2016, the Petaling Jaya City Council (MBPJ) was named national winner of the EHCC. The Shah Alam City Council (MBSA) was named national finalists for the EHCC 2015, while Malacca and Penang were also national finalists for the EHCC 2016.

Within Corporate Malaysia, major Earth Hour campaigns are now being anchored within concrete conservation goals. Many companies have come forward over the years to pledge their participation in Earth Hour, while countries have been able to use Earth Hour as a platform to garner public support for different climate and conservation projects through diverse channels, including fundraising, a relatively new yet growing focus.

Dionysius said they hope stakeholder engagement with corporate partners for Earth Hour will instill behavioural changes among all Malaysians.

"As public and corporate support for Earth Hour can also add momentum to appeals to the federal and state governments, we aim to harness the collective power to create the exponential impact we know we can achieve by putting the spotlight on climate action in the long run," he said. — *by LINDA ARCHIBALD*

24 Mar 2017
The Edge Financial Daily, Malaysia

Author: Sulhi Azman • Section: Home Business • Page: 1,4 • Printed Size: 309.00cm²
Market: KL • Country: Malaysia • Photo: Full Color • Ad Value: MYR 4,959.15
PR value: MYR 14,877.45 • Item ID: MY0028800482

PEJABAT SETIAUSAHA KERAJAAN NEGERI SELANGOR
SEKSYEN KOMUNIKASI KORPORAT, BAHAGIAN KORPORAT
TINGKAT 4, BANGUNAN SULTAN SALAHUDDIN ABDUL AZIZ SHAH,
40503, SHAH ALAM, SELANGOR
No.Tel: 03-5544 7456/7457/7458 No.Fax : 03-5513 5569
Email: sektakhbangor@gmail.com

isentia.mediaportal

Provided for client's internal research purposes only. May not be further copied, distributed, sold or published in any form without the prior consent of the copyright owner.

Selangor will not chip in for SPLASH deal, says Azmin

Selangor will not chip in for SPLASH deal, says Azmin

There is no conclusion and discussion is still ongoing for final independent valuation report

BY SULHI AZMAN

SHAH ALAM: The Selangor state government will not be chipping in to take over the water assets held under Syarikat Pengeluar Air Selangor Holdings Bhd (SPLASH), said Selangor Menteri Besar Datuk Seri Mohamed Azmin Ali (*pic*).

"No, certainly not!" Mohamed Azmin told reporters after witnessing the launch of the "Stray Free Selangor" campaign, which was organised by the Society for the Prevention of Cruelty to Animals here yesterday.

"There is no conclusion and the discussion is still ongoing for the final [independent valuation] report, which will be presented to the cabinet," Mohamed Azmin said, adding that it is not him who personally decides on the state's water asset consolidation matter.

"The Selangor state government will wait until the federal government comes back to the state government," Mohamed Azmin said.

Last week, *The Edge Financial Daily* — quoting sources — reported that Selangor was considering to chip in for as much as 40% of SPLASH's price tag, which was valued between RM2.8 billion and RM3.2 billion in 2015 by RHB Investment Bank Bhd, commissioned by Selangor to do so. Deloitte was reported to have valued SPLASH's water assets at RM3 billion.

As at end-March 2016, SPLASH's book value stood at RM3 billion, which Nomura in a March 16 report estimated to have reached RM3.1 billion.

If the Selangor state government is willing to chip in as much as 40%, CIMB Research said, also in a March 16 note, the state government might have to fork out anywhere from RM1.1 billion to RM1.3 billion, while the federal government would pay the balance that ranges from RM1.7 billion to RM1.9 billion.

SPLASH shareholders include Gamuda Bhd and The Sweet Water Alliance Sdn Bhd, which own 40% and 30% of the company respectively.

The remaining 30% is held by Kumpulan Perangsang Selangor Bhd, a company owned by the Selangor state government via Menteri Besar Inc, which has a golden share in the water asset.

Meanwhile, Mohamed Azmin's media relations officer told *The Edge Financial Daily* the water consolidation issue will be debated in Dewan Undangan Negeri — the state legislative assembly — starting next week.

24 Mar 2017
The Edge Financial Daily, Malaysia

Author: Sulhi Azman • Section: Home Business • Page: 1,4 • Printed Size: 309.00cm²
Market: KL • Country: Malaysia • Photo: Full Color • Ad Value: MYR 4,959.15
PR value: MYR 14,877.45 • Item ID: MY0028800482

PEJABAT SETIAUSAHA KERAJAAN NEGERI SELANGOR
SEKSYEN KOMUNIKASI KORPORAT, BAHAGIAN KORPORAT
TINGKAT 4, BANGUNAN SULTAN SALAHUDDIN ABDUL AZIZ SHAH,
40503, SHAH ALAM, SELANGOR
No.Tel: 03-5544 7456/7457/7458 No.Fax : 03-5513 5569
Email: sektakhbangor@gmail.com

isentia.mediaportal

Provided for client's internal research purposes only. May not be further copied, distributed, sold or published in any form without the prior consent of the copyright owner.

24 Mar 2017
The Edge Financial Daily, Malaysia

Author: No author available • Section: Live It • Page: 22 • Printed Size: 238.00cm²
Market: KL • Country: Malaysia • Photo: Full Color • Ad Value: MYR 3,819.67
PR value: MYR 11,459.01 • Item ID: MY0028800728

PEJABAT SETIAUSAHA KERAJAAN NEGERI SELANGOR
SEKSYEN KOMUNIKASI KORPORAT, BAHAGIAN KORPORAT
TINGKAT 4, BANGUNAN SULTAN SALAHUDDIN ABDUL AZIZ SHAH,
40503, SHAH ALAM, SELANGOR
No.Tel: 03-5544 7456/7457/7458 No.Fax : 03-5513 5569
Email: sektakhbangor@gmail.com

isentia.mediaportal

Provided for client's internal research purposes only. May not be further copied, distributed, sold or published in any form without the prior consent of the copyright owner.

1 REASON TO SHOP FOR A CAUSE

Art for Grabs: Fifty Shades of Green

Check out Art for Grabs: Fifty Shades of Green this weekend. The market presents 90 art and activism booths featuring DIY art and crafts as well as environmental and social causes. Take the time to learn more about what we can do to save our planet beyond saying no to plastic bags and logging. Art for Grabs is a great opportunity to meet more like-minded Malaysians dedicated to saving our planet. No plastic bags are provided so please bring your own. The market is sponsored by the Selangor state government — Standing Committee of Tourism, Environment, Green Technology and Consumer Affairs, and Jaya One. Art for Grabs is on tomorrow and on Sunday. It will be held at The School, Ground Floor, Jaya One, Jalan Universiti, Petaling Jaya. Find out more information on www.facebook.com/artforgrabs/.

24 Mar 2017
Sinar Harian, Malaysia

Author: No author available • Section: Selangor & KL • Page: 36
Printed Size: 214.00cm² • Market: KL • Country: Malaysia • Photo: Full Color
Ad Value: MYR 3,650.35 • PR value: MYR 10,951.05 • Item ID: MY0028802276

PEJABAT SETIAUSAHA KERAJAAN NEGERI SELANGOR
SEKSYEN KOMUNIKASI KORPORAT, BAHAGIAN KORPORAT
TINGKAT 4, BANGUNAN SULTAN SALAHUDDIN ABDUL AZIZ SHAH,
40503, SHAH ALAM, SELANGOR
No.Tel: 03-5544 7456/7457/7458 No.Fax : 03-5513 5569
Email: sektakhbangor@gmail.com

isentia.mediaportal
Provided for client's internal research purposes only. May not be further copied, distributed, sold or published in any form without the prior consent of the copyright owner.

Fauzan turun bersama penguatkuasa dalam Ops Notis Kereta Buruk JKP Zon 10 yang diadakan semalam.

MPS keluarkan lebih 50 notis kereta buruk

SELAYANG - Majlis Perbandaran Selayang mengeluarkan lebih 50 notis ke atas pemilik kenderaan buruk dan terbiar dalam Ops Notis Kereta Buruk Jawatankuasa Penduduk Zon 10, semalam.

Ahli Majlis MPS, Mohd Fauzan Madzlan berkata, tempoh dua minggu dari tarikh notis dikeluarkan diberikan kepada pemilik untuk tindakan mengalihkan kenderaan atau berdepan sitaan.

Menurutnya, aduan berkenaan permasalahan itu tinggi sejak tiga tahun kebelakangan ini menyebabkan ops khas dilakukan bagi kempen kesedaran dan penguatkuasaan.

"Ia sebagai peringatan kepada pemilik untuk menjaga harta benda sendiri dan pada masa sama mengatasi masalah halangan, kesihatan dan kacau ganggu.

"Kategori kereta buruk adalah meliputi kenderaan rosak, tersadai dalam tempoh yang lama dan cukai jalan yang tamat tempoh," katanya kepada Sinar Harian, semalam.

Katanya, operasi yang bermula jam 10 pagi hingga jam 5 petang itu melibatkan kawasan perumahan dan kampung serta jalan utama.

"Bagi kawasan Selayang Permai sahaja sebanyak 25 notis dikeluarkan, sementara di Selayang Indah pula adalah 10 notis," katanya.

Katanya, melalui ops dilakukan ini bukan sahaja dapat mengindahkan kawasan Selayang, malahan merekodkan bilangan kenderaan terbiar.

"Statistik ini membolehkan kita mengumpul maklumat lokasi bermasalah dan memastikan angkanya dikurangkan.

"Seterusnya kenderaan disita ini akan mendapatkan permit daripada polis untuk pelupusan.

"Tindakan penguatkuasaan selaras mengikut Enakmen Undang-Undang Kecil Akta Kerajaan Tempatan dan Akta Jalan Parit dan Bangunan," katanya.

24 Mar 2017
Sinar Harian, Malaysia

Author: MUHAMMAD FAIZ SULONG • Section: Selangor & KL • Page: 38
Printed Size: 326.00cm² • Market: KL • Country: Malaysia • Photo: Full Color
Ad Value: MYR 5,560.81 • PR value: MYR 16,682.43 • Item ID: MY0028802277

PEJABAT SETIAUSAHA KERAJAAN NEGERI SELANGOR
SEKSYEN KOMUNIKASI KORPORAT, BAHAGIAN KORPORAT
TINGKAT 4, BANGUNAN SULTAN SALAHUDDIN ABDUL AZIZ SHAH,
40503, SHAH ALAM, SELANGOR
No.Tel: 03-5544 7456/7457/7458 No.Fax : 03-5513 5569
Email: sektakhbangor@gmail.com

isentia.mediaportal

Provided for client's internal research purposes only. May not be further copied, distributed, sold or published in any form without the prior consent of the copyright owner.

Tengku Permaisuri prihatin haiwan

Bersama Sultan Selangor lancar kempen bantu haiwan terbiar

MUHAMMAD FAIZ SULONG

FOTO : ASRIL ASWANDI SHUKOR

Dua dari kiri: Tengku Amir, Sultan Sharafuddin dan Tengku Permaisuri Norashikin ketika merasmikan majlis Pelancaran Kempen Bebas Haiwan Terbiar di SACC, semalam.

SHAH ALAM - Sultan Selangor, Sultan Sharafuddin Idris Shah dan Tengku Permaisuri Selangor, Tengku Permaisuri Norashikin berkenan melancarkan kempen Selangor Bebas Haiwan Terbiar (SFS), semalam.

Tengku Permaisuri Norashikin yang juga merupakan Penaung Diraja bertitah, kempen berkenaan diharap mendapat sambutan pelbagai pihak selain menjadi pembuka jalan untuk kempen mencintai haiwan terbiar ke peringkat lebih tinggi.

"Marilah kita bersama-sama berganding bahu untuk menjayakan dan menjadikan kempen ini sebagai satu realiti di Selangor khususnya.

"Diharapkan, kempen ini akan menjadi platform bersepadu untuk ke peringkat kempen yang lebih besar," titahnya sewaktu pelancaran kempen berkenaan di Shah Alam Convention Centre (SACC), semalam.

Hadir sama, Menteri Besar, Datuk Seri Mohamed Azmin Ali; Penaung Persatuan Pencinta Haiwan Selangor (SPCA) Selangor, Tan Sri Lee Lam Thye; Pengerusi SPCA Selangor, Christine Chin Radford dan Pengerusi Bersama SFS, Datin Norely Abd Rahman.

Pada majlis itu juga, Raja Muda Selangor, Tengku Amir Shah turut berkenan melancarkan kempen anjuran SPCA bagi menangani isu haiwan terbiar di seluruh Selangor.

Sementara itu, Lam Thye berkata, objektif utama kempen berkenaan ialah bagi mewujudkan tempat tinggal dan habitat yang sesuai bagi haiwan terbiar.

"Akta Kebajikan Haiwan 2015 yang diluluskan merupakan akta yang komprehensif dalam melindungi haiwan terbiar.

"Akta berkenaan wajar dipatuhi pihak berkuasa tempatan (PBT) selain menjadi tanda aras dan mendorong kepada perubahan dalam aspek menangani populasi haiwan berkenaan," katanya.

24 Mar 2017
Sinar Harian, Malaysia

Author: ONGBOONTECK • Section: Nasional • Page: 18 • Printed Size: 298.00cm²
Market: KL • Country: Malaysia • Photo: Full Color • Ad Value: MYR 5,083.19
PR value: MYR 15,249.57 • Item ID: MY0028802329

isentia.mediaportal

Provided for client's internal research purposes only. May not be further copied, distributed, sold or published in any form without the prior consent of the copyright owner.

PEJABAT SETIAUSAHA KERAJAAN NEGERI SELANGOR
SEKSYEN KOMUNIKASI KORPORAT, BAHAGIAN KORPORAT
TINGKAT 4, BANGUNAN SULTAN SALAHUDDIN ABDUL AZIZ SHAH,
40503, SHAH ALAM, SELANGOR
No.Tel: 03-5544 7456/7457/7458 No.Fax : 03-5513 5569
Email: sektakhbangor@gmail.com

Putus hubungan segera dengan Pas

Dari Media Cina
ONG BOON TECK

PKR dicadangkan segera memutuskan hubungan dengan Pas bagi mengelak pengundi hilang keyakinan terhadap Pakatan Harapan.

Ini dinyatakan oleh Setiausaha Agung DAP, Lim Guan Eng kerana Pas dilihat semakin hari semakin menunjukkan minat mereka untuk bekerjasama dengan Umno.

"Pas Permatang Pauh telah ambil keputusan untuk putus hubungan dengan PKR. Ia tidak mengejutkan saya, tetapi ini adalah tanda awal untuk Pas mahu bekerjasama dengan Umno.

"Sekiranya Pas mahu bekerjasama dengan Umno dan BN, mereka mestilah perlu putus hubungan dengan PKR," kata Guan Eng seperti dilaporkan dalam ***Oriental Daily***.

Kata Guan Eng, hubungan antara PKR dengan Pas perlu jelas kerana selagi ia berkeadaan tidak menentu, pengundi tidak akan percaya lagi kepada Pakatan Harapan.

"PKR Pulau Pinang, terutama Bayan Baru dan Permatang Pauh pada asasnya sudah tidak mempunyai sebarang bentuk kerjasama dengan Pas.

"Cuma, kerajaan Selangor, termasuk DAP sendiri masih mempunyai hubungan kerjasama dengan Pas," kata beliau.

Menurut Guan Eng, sudah ada tanda-tanda yang menunjukkan Pas akan bekerjasama dengan BN untuk membentuk pakatan BN dan Pas.

"Oleh itu, Pakatan Harapan perlu mengukuhkan barisan sendiri untuk menghadapi tentangan daripada BN," katanya.

Mesyuarat MT BN bincang RUU 355

Mesyuarat Majlis Tertinggi (MT) BN dijangka diadakan minggu depan bagi memberi peluang kepada semua pemimpin parti komponen mengemukakan pandangan mengenai pindaan Rang Undang-Undang Mahkamah Syariah (Bidang Kuasa Jenayah) (Pindaan) 2016 atau RUU 355.

Presiden MCA, Datuk Seri Liow Tiong Lai memberitahu, sebelum ini semua pemimpin parti komponen BN telah mengadakan perbincangan dengan Perdana Menteri, Datuk Seri Najib Tun Razak mengenai isu RUU 355 yang akan dibentangkan dalam sidang Parlimen tidak lama lagi.

"Kami (pemimpin parti komponen BN) masih berbincang lagi. Kami masih belum bersedia memberikan sebarang kenyataan kepada media lagi," katanya kepada ***Sin Chew Daily***.

Menurut Tiong Lai, ketika pertemuan dengan perdana menteri, beliau tidak meminta ketua-ketua parti komponen agar bersetuju menerima usul RUU 355, sebaliknya akan patuh pendirian dibuat atas semangat BN.

Tiong Lai bagaimanapun menafikan ada desakan daripada perdana menteri dan timbalannya, Datuk Seri Dr Ahmad Zahid Hamidi kepada semua parti komponen agar menerima usul RUU 355.

"Kami perlukan lebih banyak masa lagi untuk berbincang kerana RUU 355 adalah perkara penting," katanya.

Speaker didakwa tidak hormati petugas media

Ahli-ahli parlimen daripada pembangkang mendesak Yang Dipertua Dewan Rakyat, Tan Sri Pandikar Amin Mulia menarik balik keputusannya melarang petugas media berkumpul di lobi Parlimen dan hanya dibenarkan berada di pusat media.

Mereka mendakwa, keputusan itu sekali gus tidak menghormati petugas media yang sentiasa bertungkus-lumus untuk mendapatkan berita terkini daripada menteri dan ahli-ahli parlimen.

Ahli Parlimen Petaling Utara, Tony Pua ketika memberitahu ***Sin Chew Daily***, sekiranya Malaysia mahu membina Parlimen yang bertaraf tinggi, kawasan liputan untuk petugas media tidak sepatutnya dihadkan, lebih-lebih lagi untuk memudahkan mereka membuat temu ramah dengan menteri.

Manakala Ahli Parlimen Lembah Pantai, Nurul Izzah Anwar pula kecewa dengan kenyataan Pandikar Amin yang mendakwa kewujudan petugas media di merata-rata seolah-olah menjadikan lobi Parlimen sebagai tempat berkelah.

Ketika membuat keputusan tersebut, Pandikar Amin menegaskan, ia dibuat berikutan rungutan diterima daripada ahli parlimen yang kurang selesa dengan kehadiran ramai petugas media di lokasi tersebut.

"Saya buat ketetapan bahawa wakil media massa yang hadir di Parlimen hendaklah membuat liputan sesi persidangan Dewan Rakyat atau sidang media ahli parlimen hanya di pusat media. Berkuat kuasa serta-merta," katanya.

24 Mar 2017
Sinar Harian, Malaysia

Author: No author available • Section: Selangor & KL • Page: 38 • Printed Size: 87.00cm²
Market: KL • Country: Malaysia • Photo: Black/white • Ad Value: MYR 856.62
PR value: MYR 2,569.86 • Item ID: MY0028802339

PEJABAT SETIAUSAHA KERAJAAN NEGERI SELANGOR
SEKSYEN KOMUNIKASI KORPORAT, BAHAGIAN KORPORAT
TINGKAT 4, BANGUNAN SULTAN SALAHUDDIN ABDUL AZIZ SHAH,
40503, SHAH ALAM, SELANGOR
No.Tel: 03-5544 7456/7457/7458 No.Fax : 03-5513 5569
Email: sektakhbangor@gmail.com

isentia.mediaportal

Provided for client's internal research purposes only. May not be further copied, distributed, sold or published in any form without the prior consent of the copyright owner.

Rundingan Splash masih berjalan

SHAH ALAM - Proses perbincangan berhubung isu pengambilalihan konsesi Syarikat Pengeluar Air Selangor Sdn Bhd (Splash) masih berjalan dan dalam fasa menunggu laporan akhir.

Menteri Besar, Datuk Seri Mohamed Azmin Ali berkata, sebarang keputusan masih belum dibuat setakat ini dan akan dibuat setelah laporan akhir dikeluarkan dan dibentangkan kepada Kabinet.

"Ketika ini masih belum ada sebarang keputusan kerana perbincangan masih berjalan dan kerajaan negeri sedang menunggu laporan akhir di peringkat Persekutuan yang akan dibentangkan kepada Kabinet," katanya.

Azmin bagaimanapun enggan mendedahkan nilai tawaran yang dikemukakan, sebaliknya berkeras perlu menunggu penilaian laporan akhir yang akan dikeluarkan nanti.

Terdahulu, pengambilalihan Splash menjadi kontroversi selepas wujudnya kekeliruan jumlah sebenar tawaran pengambilalihan ke atas Splash.

Bagaimanapun, Mohamed Azmin sebelum ini menegaskan komitmen kerajaan negeri mengendalikan urusan industri perkhidmatan air negeri itu dengan mendedahkan nilai tawaran sebenar pengambilalihan itu.

24 Mar 2017
Sinar Harian, Malaysia

Author: No author available • Section: Selangor & KL • Page: 40
Printed Size: 212.00cm² • Market: KL • Country: Malaysia • Photo: Full Color
Ad Value: MYR 3,616.00 • PR value: MYR 10,848.00 • Item ID: MY0028802343

PEJABAT SETIAUSAHA KERAJAAN NEGERI SELANGOR
SEKSYEN KOMUNIKASI KORPORAT, BAHAGIAN KORPORAT
TINGKAT 4, BANGUNAN SULTAN SALAHUDDIN ABDUL AZIZ SHAH,
40503, SHAH ALAM, SELANGOR
No.Tel: 03-5544 7456/7457/7458 No.Fax : 03-5513 5569
Email: sektakhbangor@gmail.com

isentia.mediaportal
Provided for client's internal research purposes only. May not be further copied, distributed, sold or published in any form without the prior consent of the copyright owner.

Dua premis makanan kotor diarah tutup

PUCHONG - Membiarkan bahan mentah dihurung lipas, tukang masak berkuku panjang, bahan makanan dan bahan kimia diletakkan bersama ditambah dengan keadaan tandas yang menjijikkan.

Itu antara kesalahan dikesan ketika serbuan di beberapa restoran di Jalan Kenari, Bandar Puchong Jaya di sini menyebabkan dua daripada 10 premis restoran yang diperiksa diarah tutup oleh pihak berkuasa.

Dalam serbuan mengejut dilakukan Jabatan Kesihatan Majlis Perbandaran Subang Jaya (MPSJ) pagi semalam, lapan kompaun dikeluarkan dan peniaga berdepan tindakan denda maksimum sebanyak RM1,000 bagi setiap kesalahan.

Timbalan Yang Dipertua MPSJ, Mohd Zulkurnain Che Ali berkata, pihak majlis giat menjalankan pemeriksaan dan penguatkuasaan ke atas premis restoran dan premis makanan tidak berlesen, kotor serta tidak mematuhi peraturan ditetapkan.

Menurutnya, tumpuan operasi semalam lebih kepada premis makanan yang mempunyai persekitaran kotor dan tidak mematuhi garis panduan jabatan kesihatan.

"Sebanyak 10 premis diperiksa, yang didapati melanggar peraturan dikenakan tindakan di bawah Undang-undang Kecil Pengendali Makanan (MPSJ) 2007 dan Undang-undang Kecil Perlesenan Establishmen Makanan (MPSJ) 2007.

"Operasi ini dijalankan hasil pemerhatian dilakukan mengikut jadual, sekiranya mendapat markah kurang 65 peratus, premis berdepan tindakan sitaan atau penutupan," katanya.

Mohd Zulkurnain berkata, antara kesalahan lain direkod termasuk pekerja tiada suntikan Anti Typhoid, tidak menghadiri kursus pengendalian makanan, dan pelbagai lagi.

Beliau turut kesal, peniaga meletakkan halangan dan melakukan aktiviti penyediaan makanan di lorong belakang premis yang kotor, bahan mentah diletakkan merata tempat dan kebersihan dalam serta luar premis tidak dijaga dengan baik.

"Operasi ini akan dijalankan berterusan di tempat-tempat lain, saya harap peniaga akur dengan peraturan ditetapkan dan perlu memastikan lorong belakang sentiasa bersih," katanya.

Mohd Zulkurnain menunjukkan lipas yang ditemui ketika serbuan dilakukan di sebuah restoran, pagi semalam.

24 Mar 2017
New Straits Times, Malaysia

Author: No author available • Section: Local News • Page: 10 • Printed Size: 159.00cm²
Market: KL • Country: Malaysia • Photo: Full Color • Ad Value: MYR 5,480.87
PR value: MYR 16,442.61 • Item ID: MY0028801039

PEJABAT SETIAUSAHA KERAJAAN NEGERI SELANGOR
SEKSYEN KOMUNIKASI KORPORAT, BAHAGIAN KORPORAT
TINGKAT 4, BANGUNAN SULTAN SALAHUDDIN ABDUL AZIZ SHAH,
40503, SHAH ALAM, SELANGOR
No.Tel: 03-5544 7456/7457/7458 No.Fax : 03-5513 5569
Email: sektakhbangor@gmail.com

isentia.mediaportal

Provided for client's internal research purposes only. May not be further copied, distributed, sold or published in any form without the prior consent of the copyright owner.

AMBIGUOUS TWEET

Azmin denies 'tok lebai' remark is about Nik Abduh

SHAH ALAM: PKR deputy president Datuk Seri Azmin Ali yesterday denied allegations that he was referring to a particular individual in his recent tweet about a *tok lebai*.

Azmin had, on Tuesday, tweeted: "*Ada tok lebai nak tawan Selangor. Kawasan sendiri pun kalah tersungkur* (A *tok lebai* wants to take over Selangor. But he lost at his own constituency)."

The tweet had drawn the ire of several Selangor Pas Youth divisions, which claimed that Azmin was referring to Pas Youth chief Nik Abduh Nik Aziz.

Nik Abduh had recently failed to wrest the Pas Pengkalan Chepa division deputy chief's post from incumbent Dr Izani Husin.

In an interview with a Malay daily recently, Nik Abduh said Pas wanted to take over Selangor in the next general election.

Datuk Seri Azmin Ali

Azmin, however, refused to say whether he was referring to Nik Abduh in the tweet.

"Who is that *tok lebai*? Did I mention any name? There are tok lebai in PKR, too," Azmin said after the launch of the Stray Free Selangor programme at the Shah Alam Convention Centre here yesterday.

On another issue, Azmin said PKR would continue taking the lead to bind the opposition bloc together despite Pas closing it doors following Parti Pribumi Bersatu Malaysia's entry into the Pakatan Harapan pact.

He said discussions between PKR and Pas on the possibility of a partnership during the next polls were still progressing.

"We will not give up discussions (with Pas).

"The process is ongoing. We have discussions every day," said Azmin.

24 Mar 2017
New Straits Times, Malaysia

Author: No author available • Section: Local News • Page: 10 • Printed Size: 241.00cm²
Market: KL • Country: Malaysia • Photo: Black/white • Ad Value: MYR 4,358.00
PR value: MYR 13,074.00 • Item ID: MY0028801020

PEJABAT SETIAUSAHA KERAJAAN NEGERI SELANGOR
SEKSYEN KOMUNIKASI KORPORAT, BAHAGIAN KORPORAT
TINGKAT 4, BANGUNAN SULTAN SALAHUDDIN ABDUL AZIZ SHAH,
40503, SHAH ALAM, SELANGOR
No.Tel: 03-5544 7456/7457/7458 No.Fax : 03-5513 5569
Email: sektakhbangor@gmail.com

isentia.mediaportal

Provided for client's internal research purposes only. May not be further copied, distributed, sold or published in any form without the prior consent of the copyright owner.

SELANGOR GOVERNMENT

Pas Youth division wants to cut PKR ties

SHAH ALAM: Kuala Selangor Pas Youth yesterday approved a motion for the party to cut ties with PKR in the upcoming 14th General Election.

Its chief, Ahmad Hakimi Othman, said the motion, which was proposed during its annual general meeting yesterday, was approved based on three factors.

"Muslim PKR leaders have been negative about Pas's efforts to empower the syariah courts and have turned a deaf ear on the information and explanation that have been given.

"Their involvement in the Sungai Besar by-election is also an obvious betrayal of political ties with Pas as stipulated by the Syura Ulama Council.

"Moreover, the state government's inability to resolve issues on Air Selangor (Pengurusan Air Selangor Sdn Bhd) and Splash (Syarikat Pengeluar Air Sungai Selangor Sdn Bhd) could lead people to lose confidence in Pas.

"Based on these three issues, the *tahaluf siyasi* forged with PKR during the last general election must end."

Hakimi said should Menteri Besar Datuk Seri Azmin Ali find the motion unacceptable, or if he resorted to sacking the three Pas state executive councillors, the division was ready to accept the decision.

The three Pas executive councillors in the PKR-led state government are Datuk Iskandar Abdul Samad, Datuk Dr Ahmad Yunus Hairi and Zaidy Abdul Talib.

Subang Pas Youth chief Hanafi Zulkapli made a similar call after Azmin tweeted about a "*tok lebai*", which Hanafi said was referring to the Islamic party's Youth chief, Nik Abduh Nik Aziz.

Hanafi said he hoped Pas's national leadership would agree with the motion.

Iskandar and Selangor Pas secretary Khairuddin Othman said the motion to cut ties with PKR needed to be presented and debated at the party's *muktamar*, which is set to take place in Kedah next month.

Iskandar said the final decision could only be made during the *muktamar*, adding that the motion could benefit Pas splinter party Parti Amanah Negara (PAN).

"If there is any motion to cut ties with PKR in Selangor, it is effectively a motion to pull Pas out of the Selangor government.

"How can Pas function in the state government if it has no political ties with other parties?

"Pas has cut ties with DAP, but to do the same with PKR means ending the political relationship with the menteri besar.

"Cutting ties with DAP was different because the menteri besar is from PKR. PAN is set to gain if Pas is out of the state government.

"Our executive councillors, village heads and even *nazir* of mosques would be replaced with those from PAN.

"Pas would definitely lose its influence at the grassroots if this happens. That is the reality," he told the *New Straits Times*.

Khairuddin said the motions did not represent Pas's official stand.

"I think it is normal for youth to act aggressively (in this matter). It is up to the central leadership to evaluate the motions. Selangor Pas is not bound to their (the Youth divisions') views."

24 Mar 2017
New Straits Times, Malaysia

Author: No author available • Section: Local News • Page: 12 • Printed Size: 292.00cm²
Market: KL • Country: Malaysia • Photo: Full Color • Ad Value: MYR 10,027.00
PR value: MYR 30,081.00 • Item ID: MY0028801040

isentia.mediaportal

Provided for client's internal research purposes only. May not be further copied, distributed, sold or published in any form without the prior consent of the copyright owner.

HILARIOUS TURN

Amanah members upset over use of acronym

KUALA LUMPUR: Dewan Rakyat proceedings took a hilarious turn yesterday afternoon as Parti Amanah Negara lawmakers took offence at being called PAN instead of Amanah.

Urban Wellbeing, Housing and Local Government Minister Tan Sri Noh Omar squared off with Khalid Abd Samad (Amanah-Shah Alam) and Mohamed Hanipa Maidin (Amanah-Sepang), by saying: "Sepang, Shah Alam kalah bertanding dalam Pas lari masuk PAN." (Sepang and Shah Alam lost under the Pas banner and joined PAN).

The jibe did not sit well with Hanipa, who called Noh *bangang* (stupid).

Hanipa said under Amanah's constitution, the party's acronym was not PAN, but Amanah.

Both Hanipa and Khalid continued to heckle Noh (BN-Tanjung Karang) over the error, saying that the acronym was Amanah, prompting Noh to say: "I will say whatever I want.

"There is nothing in the law that states if I say PAN, it is an offence. PAN is PAN!

"It is my right to call Parti Amanah Negara PAN!" he exclaimed as both Amanah parliamentarians urged him to read the word Amanah, which was displayed clearly.

The verbal exchange was peppered with political jibes, with Noh saying that the two were not *amanah* (trustworthy) by running from Pas, with Khalid retorting that they left Pas to continue the good fight, while Hanipa said many had also left Umno to join Parti Pribumi Bersatu Malaysia (PPBM).

Dewan Rakyat Deputy Speaker Datuk Ismail Mohamed Said, who had been watching the exchanges, struck the sound block with his gavel and called for order in the house.

"That is enough. Because I have the gavel, I did not become the chair of a political forum. Because I have the gavel, I became a speaker and chair of Dewan Rakyat," he said, drawing laughter from the representatives.

Noh then ended his winding-up speech, but not before he jibed at Hanipa and Khalid again.

Earlier, Noh said the ministry was moving to take over the Lembah Subang 1 people's housing project, saying that it had been poorly managed and left to rot under the Pakatan Harapan government.

He accused Datuk Mohamed Azmin Ali (PKR-Gombak) of lying when he claimed that no consultations had taken place between the Federal and Selangor governments in the planning of the state's development.

Tan Sri Noh Omar

Khalid Abd Samad

Calling it a dangerous accusation, Noh said from 2008 until last year, out of the 434 applications in Peninsular Malaysia where consultations were carried out as stipulated under Section 20A of the Town and Country Planning Act 1976, Selangor recorded the highest number at 187 projects or 43 per cent.

"How is it that the Selangor menteri besar, who is the Gombak MP, can say things like that without facts in the Dewan Rakyat?

"How can he, as the head, lie in the Dewan? The list is there. We consulted the Selangor government. How can he say otherwise?"

Noh said Azmin was giving the impression that the Federal Government was marginalising Selangor.

"I wish to tell Gombak, do not try looking for cheap publicity, as though the Federal Government is sidelining Selangor and not consulting them. The allegation by Gombak is not right."

24 Mar 2017
New Straits Times, Malaysia

Author: No author available • Section: Local News • Page: 12 • Printed Size: 292.00cm²
Market: KL • Country: Malaysia • Photo: Full Color • Ad Value: MYR 10,027.00
PR value: MYR 30,081.00 • Item ID: MY0028801040

PEJABAT SETIAUSAHA KERAJAAN NEGERI SELANGOR
SEKSYEN KOMUNIKASI KORPORAT, BAHAGIAN KORPORAT
TINGKAT 4, BANGUNAN SULTAN SALAHUDDIN ABDUL AZIZ SHAH,
40503, SHAH ALAM, SELANGOR
No.Tel: 03-5544 7456/7457/7458 No.Fax : 03-5513 5569
Email: sektakhbangor@gmail.com

isentia.mediaportal

Provided for client's internal research purposes only. May not be further copied, distributed, sold or published in any form without the prior consent of the copyright owner.

Mohamed Hanipa Maidin

24 Mar 2017
Malay Mail, Malaysia

Author: rachaelray • Section: Supplement • Page: 32 • Printed Size: 198.00cm²
Market: KL • Country: Malaysia • Photo: Black/white • Ad Value: MYR 1,644.92
PR value: MYR 4,934.76 • Item ID: MY0028802015

PEJABAT SETIAUSAHA KERAJAAN NEGERI SELANGOR
SEKSYEN KOMUNIKASI KORPORAT, BAHAGIAN KORPORAT
TINGKAT 4, BANGUNAN SULTAN SALAHUDDIN ABDUL AZIZ SHAH,
40503, SHAH ALAM, SELANGOR
No.Tel: 03-5544 7456/7457/7458 No.Fax : 03-5513 5569
Email: sektakhbangor@gmail.com

isentia.mediaportal
Provided for client's internal research purposes only. May not be further copied, distributed, sold or published in any form without the prior consent of the copyright owner.

First Smart Township Launched by PKNS

By Rachael Ray

SHAH ALAM (March 21): The Selangor Economic Development Corp (PKNS) has launched Selangor Cyber Valley (SCV), its first ever, smart township project in Cyberjaya.

A high-speed fibre optic network, environment detection device to gauge air quality and an efficient transport system will be made available to this 1,230-acre project that comprises residences, an industrial park, a commercial centre and education institutions.

This highly anticipated project was launched by Datuk Seri Mohamed Azmin Ali, PKNS chairman; who is also the Menteri Besar of Selangor, at the state government's monthly gathering organised by PKNS.

Development of this township project began in 2006 and was called Taman Sains Selangor II, which is presently 20 per cent ready and scheduled for completion in 2027.

PKNS CEO Noraida Mohd Yusof said the development of the SCV project would encompass eight elements: safe city, business friendly, efficient township, educational township, green township, innovative township and smart community city as well as smart premises thus making it a vibrant and sustainable city. She said this concept would also be reinforced with the 'internet of things' element and is 'smart and well connected' in terms of infrastructure and accessibility.

"PKNS will develop these eight element township, in phases, beginning with one section before it is widely developed across the entire township.

"The smart partnership was designed with emphasis given to efficient communication systems besides enhanced water, energy and waste management system," she said.

The development of the 25 sq km first-phase would be fitted with high-tech closed circuit television, LED street lighting and intelligent traffic lights which would all be monitored by an integrated control centre.

She also added that the MRT Sungai Buloh-Serdang-Putrajaya would serve the township, which would also be equipped with high-speed broadband services and e-service system for residences and commercial hubs.

Noraida said, being a company with 53 years experience in real estate development, PKNS has built 159,956 houses, encompassing 99,351 low and medium-cost projects and 60,605 units in high-end projects.

PKNS has also built 1,675 affordable homes, in Bukit Botak Selayang; Bandar Baru Bangi; Antara Gapi, Serendah; and Kota Puteri, Ijok.

For affordable houses, PKNS would absorb RM20,000 to RM30,000 of the cost per unit which would be offset by the profits accrued from high-end projects.

24 Mar 2017
Kosmo, Malaysia

Author: No author available • Section: Negara • Page: 50 • Printed Size: 193.00cm²
Market: KL • Country: Malaysia • Photo: Full Color • Ad Value: MYR 5,027.90
PR value: MYR 15,083.70 • Item ID: MY0028802167

PEJABAT SETIAUSAHA KERAJAAN NEGERI SELANGOR
SEKSYEN KOMUNIKASI KORPORAT, BAHAGIAN KORPORAT
TINGKAT 4, BANGUNAN SULTAN SALAHUDDIN ABDUL AZIZ SHAH,
40503, SHAH ALAM, SELANGOR
No.Tel: 03-5544 7456/7457/7458 No.Fax : 03-5513 5569
Email: sektakhbangor@gmail.com

isentia.mediaportal

Provided for client's internal research purposes only. May not be further copied, distributed, sold or published in any form without the prior consent of the copyright owner.

Penduduk bergotong-royong basmi kawasan biak nyamuk Aedes

ERAT. Seramai 220 orang penduduk Taman Penggawa, Kuala Selangor menyertai Program Gotong-Royong Perdana anjuran jawatankuasa penduduk kawasan tersebut baru-baru ini.

Program yang julung-julung kali diadakan itu disertai oleh kira-kira 40 orang anggota Jabatan Sukarelawan Rakyat (Rela) serta beberapa agensi lain antaranya Majlis Daerah Kuala Selangor, Agensi Antidadah Kebangsaan, Jabatan Kemajuan Masyarakat, Pejabat Kesihatan Daerah dan Komuniti Sihat Perkasa Negara.

Ahli Dewan Undangan Negeri Bukit Melawati, Jakiran Jacomah berkata, program itu merupakan usaha berterusan penduduk kawasan itu bagi membersihkan kawasan perumahan mereka untuk mengelakkan ia menjadi tempat pembiakan nyamuk Aedes.

Komuniti Kita

Gambar dan berita yang disiarkan dalam Komuniti Kita kini boleh diakses di laman web www.kosmo.com.my

JAKIRAN (duduk, dua dari kiri) bergambar bersama anggota Rela yang menyertai Program Gotong-Royong Perdana di Taman Penggawa, Kuala Selangor baru-baru ini.

24 Mar 2017
Kosmo, Malaysia

Author: No author available • Section: Sukan • Page: 61 • Printed Size: 377.00cm²
Market: KL • Country: Malaysia • Photo: Full Color • Ad Value: MYR 9,784.00
PR value: MYR 29,352.00 • Item ID: MY0028802725

isentia.mediaportal

Provided for client's internal research purposes only. May not be further copied, distributed, sold or published in any form without the prior consent of the copyright owner.

Selangor Arrogant mahu kumpul penyokong Gergasi Merah

Oleh MUHD. ARDIE PUTRA SUHAIMI

PENUBUHAN Kelab Pencinta Bola Sepak Selangor Arrogant diharap dapat memberikan manfaat kepada semua penyokong sukan No. 1 negara itu tanpa menghiraukan lencana atau kelab bermain asalkan membawa nama dan bendera Selangor.

Demikian jelas presidennya, Hamzah Che Hassan yang mahu memastikan persatuan itu turut terlibat dalam pembangunan bola sepak daripada peringkat akar umbi selain mencari kembali nama-nama besar legenda skuad Merah Kuning yang semakin dilupakan.

"Sebagai contoh, semua pihak berbangga dengan kejayaan Selangor mencipta sejarah sebagai pasukan terbanyak menjuarai Piala Malaysia sebanyak 33 kali. Namun, tidak ramai yang mengetahui siapakah wajah di sebalik yang mencipta kejayaan tersebut kerana setiap edisi membawa pasukan dan pemain berbeza.

"Selain itu, misi kami adalah untuk memastikan kanak-kanak dan remaja dapat didedahkan dengan pembangunan bola sepak, manakala bagi warga dewasa pula, mereka boleh memupuk semangat cintakan dan menyokong pasukan bola sepak negeri ketika berada di atas dan di bawah" katanya.

Hamzah ditemui ketika melawat pejabat *Kosmo!* di Kuala Lumpur bersama enam lagi wakil Selangor Arrogant semalam.

Kehadiran mereka disambut oleh Penolong Pengarang 1 *Kosmo!*, Mohd. Nor Ab. Samad, Pengarang Berita Kanan 2, Samsor Junet dan Penolong Pengarang Sukan, Ahmad Syahir Kassim.

Dalam perkembangan terbaharu, Hamzah turut mengesahkan mereka akan pergi ke Singapura bagi memeriahkan kejohanan Piala Sultan Selangor 2017 yang menyaksikan PKNS FC akan mewakili skuad Pilihan Selangor yang dijadualkan menentang Pilihan Singapura pada 6 Mei depan.

"Kami telah menempah dua bas dan akan pergi ke Singapura bersama hampir 80 penyokong yang mendaftar bersama Selangor Arrogant. Bagi kami tiada masalah untuk menyokong PKNS FC kerana pasukan itu tetap membawa bendera dan nama Selangor. Sebagai rekod, kelab amatur Shah Alam Antlers pun kami sokong," katanya.

Selangor Arrogant merupakan kelab sah yang berdaftar dan sekiranya penyokong Gergasi Merah berminat menyertainya, meraka boleh menghubungi **Mohd. Dairol** di talian **011-12316727** untuk perkembangan lanjut.

HAMZAH (depan, enam dari kiri) dan Mohd. Nor (depan, empat dari kanan) merakamkan gambar bersama wakil Kelab Pencinta Bola Sepak Selangor Arrogant dan wartawan sukan *Kosmo!* di Kuala Lumpur semalam. Turut kelihatan Samsor (empat dari kanan) dan Ahmad Syahir (kanan).

24 Mar 2017
Harian Metro, Malaysia

Author: Nur Izzati Izzah Nadzi • Section: Setempat • Page: 53 • Printed Size: 336.00cm²
Market: KL • Country: Malaysia • Photo: Full Color • Ad Value: MYR 13,236.36
PR value: MYR 39,709.08 • Item ID: MY0028801820

PEJABAT SETIAUSAHA KERAJAAN NEGERI SELANGOR
SEKSYEN KOMUNIKASI KORPORAT, BAHAGIAN KORPORAT
TINGKAT 4, BANGUNAN SULTAN SALAHUDDIN ABDUL AZIZ SHAH,
40503, SHAH ALAM, SELANGOR
No.Tel: 03-5544 7456/7457/7458 No.Fax : 03-5513 5569
Email: sektakhbangor@gmail.com

isentia.mediaportal

Provided for client's internal research purposes only. May not be further copied, distributed, sold or published in any form without the prior consent of the copyright owner.

Pupuk cinta alam sekitar

■ *100 pelajar sertai Kem Alam Sekitar anjuran MBSA di Taman Botani Negara Shah Alam*

Nur Izzati Izzah Nadzi
hmetroshahalam
@hmetro.com.my

Shah Alam

Seramai 100 pelajar sekolah berusia sembilan hingga 15 tahun di sekitar daerah ini menyertai Kem Alam Sekitar 2017 anjuran Majlis Bandaraya Shah Alam (MBSA) di Taman Botani Negara Shah Alam, di sini.

Timbalan Setiausaha MBSA Rosli Bakar berkata, kem tiga hari bermula kelmarin itu antara usaha pihaknya untuk memupuk sikap mencintai dan memelihara alam sekitar kepada generasi muda.

"Program cuti persekolahan ini bertujuan memberi pendedahan kepada peserta yang terdiri daripada pelajar sekolah mengenai kepentingan menjaga dan memulihara alam sekitar

"Kita perlu mendidik dan memupuk sikap berdisiplin kanak-kanak terutama menghargai kehijauan tumbuhan seperti tidak membuang sampah merata-rata," katanya ketika ditemui selepas merasmikan kem itu, semalam.

Menurutnya, pengisian program selama dua malam itu antaranya memasang khemah dan kraf perkhemahan, pembinaan organisasi harapan, ikhtiar hidup, 'jungle tracking' dan 'night walk'.

"Saya memang gembira menyertainya kerana turut dikelilingi dengan kehijauan pokok dan tumbuhan di taman botani ini"
Muhammad Amirul Asyraf

Sementara itu peserta, Muhammad Amirul Asyraf Abd Rahim, 14, dia menyertai program itu kerana mahu menimba pengalaman dan ilmu mengenai alam sekitar.

"Ini kali kedua saya menyertai kem alam sekitar pada cuti sekolah. Saya mahu belajar berdikari dan turut dapat mengenali rakan baru yang lain.

"Saya memang gembira menyertainya kerana turut dikelilingi dengan kehijauan pokok dan tumbuhan di taman botani ini," katanya.

Bagi peserta termuda, Nur'rul Sakinah Asyikin Ramzi, 9, walaupun menangis pada waktu malam sebelum tidur kerana teringatkan ibu bapa, dia seronok menyertai kem itu kerana dapat melakukan pelbagai aktiviti.

"Saya memang tidak biasa berjauhan dengan keluarga tetapi mengetahui tujuan mereka menghantar saya ke kem ini supaya dapat memenuhi masa cuti dengan aktiviti berfaedah," katanya.

"Saya memang tidak biasa berjauhan dengan keluarga tetapi mengetahui tujuan mereka menghantar saya ke kem ini supaya dapat memenuhi masa cuti dengan aktiviti berfaedah"
Nur'rul Sakinah

24 Mar 2017
Harian Metro, Malaysia

Author: Nur Izzati Izzah Nadzi • Section: Setempat • Page: 53 • Printed Size: 336.00cm²
Market: KL • Country: Malaysia • Photo: Full Color • Ad Value: MYR 13,236.36
PR value: MYR 39,709.08 • Item ID: MY0028801820

PEJABAT SETIAUSAHA KERAJAAN NEGERI SELANGOR
SEKSYEN KOMUNIKASI KORPORAT, BAHAGIAN KORPORAT
TINGKAT 4, BANGUNAN SULTAN SALAHUDDIN ABDUL AZIZ SHAH,
40503, SHAH ALAM, SELANGOR
No.Tel: 03-5544 7456/7457/7458 No.Fax : 03-5513 5569
Email: sektakhbangor@gmail.com

isentia.mediaportal

Provided for client's internal research purposes only. May not be further copied, distributed, sold or published in any form without the prior consent of the copyright owner.

ROSLI (kiri) melakukan simbolik perasmian Kem Kesedaran Alam Sekitar 2017.

24 Mar 2017
Harian Metro, Malaysia

Author: No author available • Section: Setempat • Page: 66 • Printed Size: 48.00cm²
Market: KL • Country: Malaysia • Photo: Black/white • Ad Value: MYR 1,107.69
PR value: MYR 3,323.07 • Item ID: MY0028801888

isentia.mediaportal

Provided for client's internal research purposes only. May not be further copied, distributed, sold or published in any form without the prior consent of the copyright owner.

PEJABAT SETIAUSAHA KERAJAAN NEGERI SELANGOR
SEKSYEN KOMUNIKASI KORPORAT, BAHAGIAN KORPORAT
TINGKAT 4, BANGUNAN SULTAN SALAHUDDIN ABDUL AZIZ SHAH,
40503, SHAH ALAM, SELANGOR
No.Tel: 03-5544 7456/7457/7458 No.Fax : 03-5513 5569
Email: sektakhbangor@gmail.com

Tutup jalan sempena Earth Hour

Shah Alam: Sempena program 60+ Earth Hour Shah Alam esok, Majlis Bandaraya Shah Alam (MBSA) akan menutup Jalan Persiaran Bandaraya atau Dataran Kemerdekaan di sini, bermula hari ini.

Laluan itu akan ditutup dari jam 6 petang hingga jam 12 tengah malam Ahad ini.

Ketua Bahagian Korporat dan Perhubungan Awam MBSA Shahrin Ahmad berkata, pihaknya akan menutup jalan itu bagi memastikan kelancaran penganjuran program berkenaan.

"Kami akan menutup sementara Jalan Persiaran Bandaraya itu untuk persiapan kerja dan ketika acara itu berlangsung.

"Berikutan itu, orang ramai dinasihatkan supaya tidak menggunakan laluan berkenaan sepanjang tempoh dinyatakan bagi mengelak kesesakan lalu lintas," katanya di sini, semalam.

24 Mar 2017
Harian Metro, Malaysia

Author: Siti Salmiah A Hamid • Section: Nuansa • Page: 24,25
Printed Size: 1488.00cm² • Market: KL • Country: Malaysia • Photo: Full Color
Ad Value: MYR 58,618.18 • PR value: MYR 175,854.54 • Item ID: MY0028802438

PEJABAT SETIAUSAHA KERAJAAN NEGERI SELANGOR
SEKSYEN KOMUNIKASI KORPORAT, BAHAGIAN KORPORAT
TINGKAT 4, BANGUNAN SULTAN SALAHUDDIN ABDUL AZIZ SHAH,
40503, SHAH ALAM, SELANGOR
No.Tel: 03-5544 7456/7457/7458 No.Fax : 03-5513 5569
Email: sektakhbangor@gmail.com

isentia.mediaportal
Provided for client's internal research purposes only. May not be further copied, distributed, sold or published in any form without the prior consent of the copyright owner.

KUALA SELANGOR PERSINGGAHAN PELANCONG

Cukup dikenali dengan kewujudan Bukit Malawati menempatkan tinggalan sejarah

Siti Salmiah A Hamid
salmiah@hmetro.com.my

Kuala Selangor adalah bandar dan daerah di zon utara Selangor.

Daerah ini bersempadan dengan Klang di bahagian selatan, Petaling dan Hulu Selangor di sebelah di timur, Sabak Bernam di utara manakala di barat menghadap Selat Melaka.

Ia mempunyai kawasan seluas 117,844 hektar yang terdiri daripada beberapa mukim dan pekan termasuk Kuala Selangor, Ijok, Jeram, Assam Jawa serta Pasir Penambang.

Nama Selangor bermula dari Kuala Selangor, pekan yang terletak di pinggir Sungai Selangor. Timbulnya nama Selangor adalah sempena sungainya.

Kuala sungai ini dinamakan Kuala Selangor kerana pada zaman dulu sudah menjadi kebiasaan masyarakat menamakan sesuatu tempat itu dengan mengambil nama sungai.

Apatah lagi, masyarakat ketika itu juga lebih ramai tinggal di tebing sungai yang menjadi kawasan pengangkutan dan perhubungan ketika itu.

Kuala Selangor kini cukup dikenali dengan kewujudan Bukit Malawati yang menempatkan rumah api, batu hampar dan tangga seratus.

Selain itu, kawasan pelancongan seperti Taman Alam, Kelip-Kelip Kampung Kuantan, Taman Ikan Air Tawar, Pasir Penambang dan Pantai Remis sering menjadi persinggahan pelancong ketika musim percutian.

24 Mar 2017
Harian Metro, Malaysia

Author: Siti Salmiah A Hamid • Section: Nuansa • Page: 24,25
Printed Size: 1488.00cm² • Market: KL • Country: Malaysia • Photo: Full Color
Ad Value: MYR 58,618.18 • PR value: MYR 175,854.54 • Item ID: MY0028802438

PEJABAT SETIAUSAHA KERAJAAN NEGERI SELANGOR
SEKSYEN KOMUNIKASI KORPORAT, BAHAGIAN KORPORAT
TINGKAT 4, BANGUNAN SULTAN SALAHUDDIN ABDUL AZIZ SHAH,
40503, SHAH ALAM, SELANGOR
No.Tel: 03-5544 7456/7457/7458 No.Fax : 03-5513 5569
Email: sektakhbangor@gmail.com

isentia.mediaportal

Provided for client's internal research purposes only. May not be further copied, distributed, sold or published in any form without the prior consent of the copyright owner.

1990
1A.KUARTERS polis di tepi jalan besar berdekatan Balai Polis Kuala Selangor.

2017
1B. KUARTERS berkenaan dirobohkan untuk memberi laluan kepada pembangunan moden.

1974
2A. BATU peringatan yang dibina Kerajaan British pada awal 1945.

2017
2B. DINAMAKAN Tugu Medan Perwira bagi memperingati tentera yang terkorban ketika Perang Dunia Kedua.

1962
3A. PENGANGKUTAN feri membawa lori, kereta dan motosikal menyeberangi sungai Kuala Selangor.

2017
3B. AKTIVITI pelancongan menggalakkan kewujudan jeti persendirian yang menyediakan bot untuk pelancong.

1988
4A. SUASANA jalan utama di pekan Kuala Selangor.

2017
4B. SEBAHAGIAN bangunan lama masih utuh diselangi bangunan..... moden.

1999
5A. MASJID Sultan Ibrahim dibina pada 1985 dan dirasmikan oleh Sultan Salahuddin Abdul Aziz Shah.

2017
5B. MENJADI tumpuan masyarakat di Kuala Selangor untuk menunaikan solat.

1948
6A. RUMAH Api di Bukit Malawati Kuala Selangor siap dibina pada 1907.

2017
6B. DIJAGA dengan baik, Rumah Api masih kekal di Bukit Malawati.

1959
7A. BANGUNAN menempatkan pejabat kerajaan di Kuala Selangor dirasmikan oleh Menteri Besar Selangor ketika itu, Abu Bakar Baginda.

2017
7B. MASIH digunakan meskipun bangunan dan pejabat kerajaan dibina di kawasan baru

1979
8A. PAWAGAM Paramount di Pekan Pasir Penambang, Kuala Selangor.

2017
8B. SELEPAS tapak Pawagam Paramount terbakar, ia diganti dengan deretan kedai.

24 Mar 2017
Harian Metro, Malaysia

Author: Siti Salmiah A Hamid • Section: Nuansa • Page: 24,25
Printed Size: 1488.00cm² • Market: KL • Country: Malaysia • Photo: Full Color
Ad Value: MYR 58,618.18 • PR value: MYR 175,854.54 • Item ID: MY0028802438

PEJABAT SETIAUSAHA KERAJAAN NEGERI SELANGOR
SEKSYEN KOMUNIKASI KORPORAT, BAHAGIAN KORPORAT
TINGKAT 4, BANGUNAN SULTAN SALAHUDDIN ABDUL AZIZ SHAH,
40503, SHAH ALAM, SELANGOR
No.Tel: 03-5544 7456/7457/7458 No.Fax : 03-5513 5569
Email: sektakhbangor@gmail.com

isentia.mediaportal

Provided for client's internal research purposes only. May not be further copied, distributed, sold or published in any form without the prior consent of the copyright owner.

Kuala Selangor masih kekal dalam keadaan yang sama, namun terdapat sesetengah bangunan lama diruntuhkan untuk dibina bangunan perniagaan baru.

Pelancong luar negara mula mengenali kawasan ini dengan kewujudan kawasan bersejarah di Bukit Malawati.

Pasir Penambang pula cukup dikenali dengan restoran yang menyediakan makanan laut dan kebanyakan kedai menjual makanan laut kering

CHOO TENG KUONG
PENDUDUK DAN PENIAGA KEDAI UBAT

24 Mar 2017
Harian Metro, Malaysia

Author: Siti Salmiah A Hamid • Section: Nuansa • Page: 24,25
Printed Size: 1488.00cm² • Market: KL • Country: Malaysia • Photo: Full Color
Ad Value: MYR 58,618.18 • PR value: MYR 175,854.54 • Item ID: MY0028802438

PEJABAT SETIAUSAHA KERAJAAN NEGERI SELANGOR
SEKSYEN KOMUNIKASI KORPORAT, BAHAGIAN KORPORAT
TINGKAT 4, BANGUNAN SULTAN SALAHUDDIN ABDUL AZIZ SHAH,
40503, SHAH ALAM, SELANGOR
No.Tel: 03-5544 7456/7457/7458 No.Fax : 03-5513 5569
Email: sektakhbangor@gmail.com

isentia.mediaportal
Provided for client's internal research purposes only. May not be further copied, distributed, sold or published in any form without the prior consent of the copyright owner.

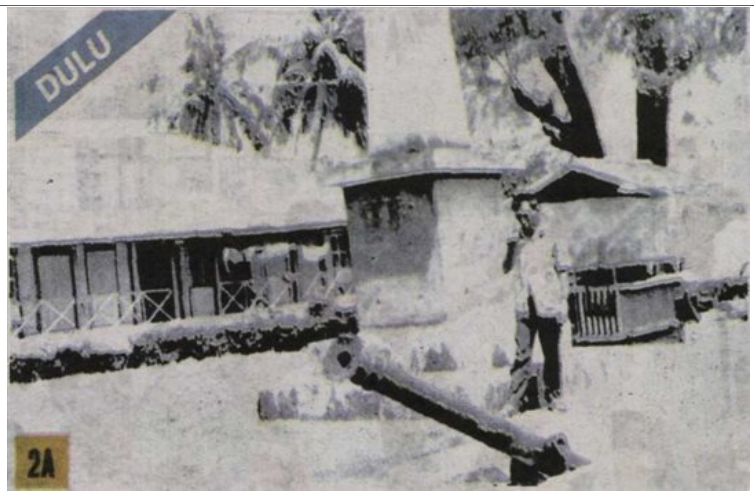

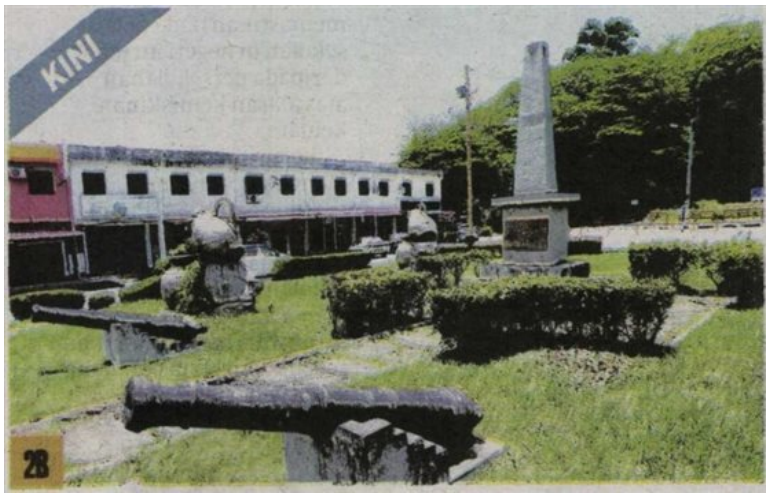

24 Mar 2017
Harian Metro, Malaysia

Author: Siti Salmiah A Hamid • Section: Nuansa • Page: 24,25
Printed Size: 1488.00cm² • Market: KL • Country: Malaysia • Photo: Full Color
Ad Value: MYR 58,618.18 • PR value: MYR 175,854.54 • Item ID: MY0028802438

PEJABAT SETIAUSAHA KERAJAAN NEGERI SELANGOR
SEKSYEN KOMUNIKASI KORPORAT, BAHAGIAN KORPORAT
TINGKAT 4, BANGUNAN SULTAN SALAHUDDIN ABDUL AZIZ SHAH,
40503, SHAH ALAM, SELANGOR
No.Tel: 03-5544 7456/7457/7458 No.Fax : 03-5513 5569
Email: sektakhbangor@gmail.com

isentia.mediaportal

Provided for client's internal research purposes only. May not be further copied, distributed, sold or published in any form without the prior consent of the copyright owner.

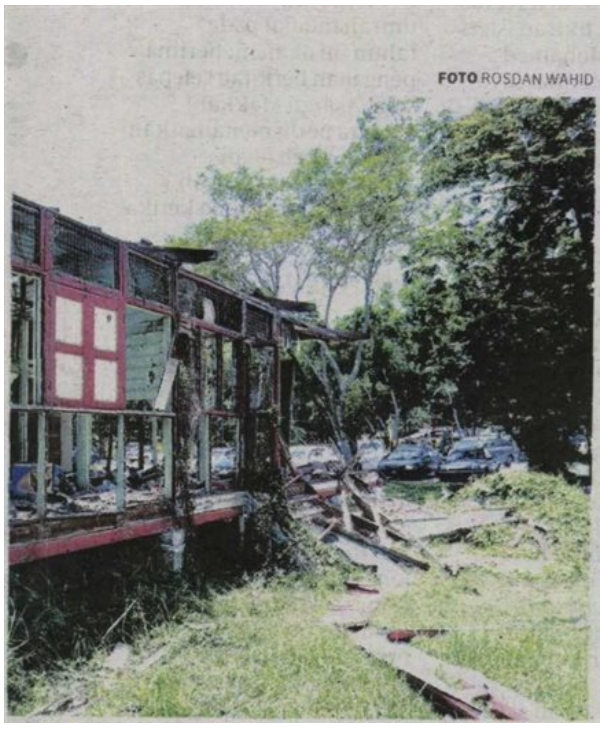

24 Mar 2017
Harian Metro, Malaysia

Author: Siti Salmiah A Hamid • Section: Nuansa • Page: 24,25
Printed Size: 1488.00cm² • Market: KL • Country: Malaysia • Photo: Full Color
Ad Value: MYR 58,618.18 • PR value: MYR 175,854.54 • Item ID: MY0028802438

PEJABAT SETIAUSAHA KERAJAAN NEGERI SELANGOR
SEKSYEN KOMUNIKASI KORPORAT, BAHAGIAN KORPORAT
TINGKAT 4, BANGUNAN SULTAN SALAHUDDIN ABDUL AZIZ SHAH,
40503, SHAH ALAM, SELANGOR
No.Tel: 03-5544 7456/7457/7458 No.Fax : 03-5513 5569
Email: sektakhbangor@gmail.com

isentia.mediaportal
Provided for client's internal research purposes only. May not be further copied, distributed, sold or published in any form without the prior consent of the copyright owner.

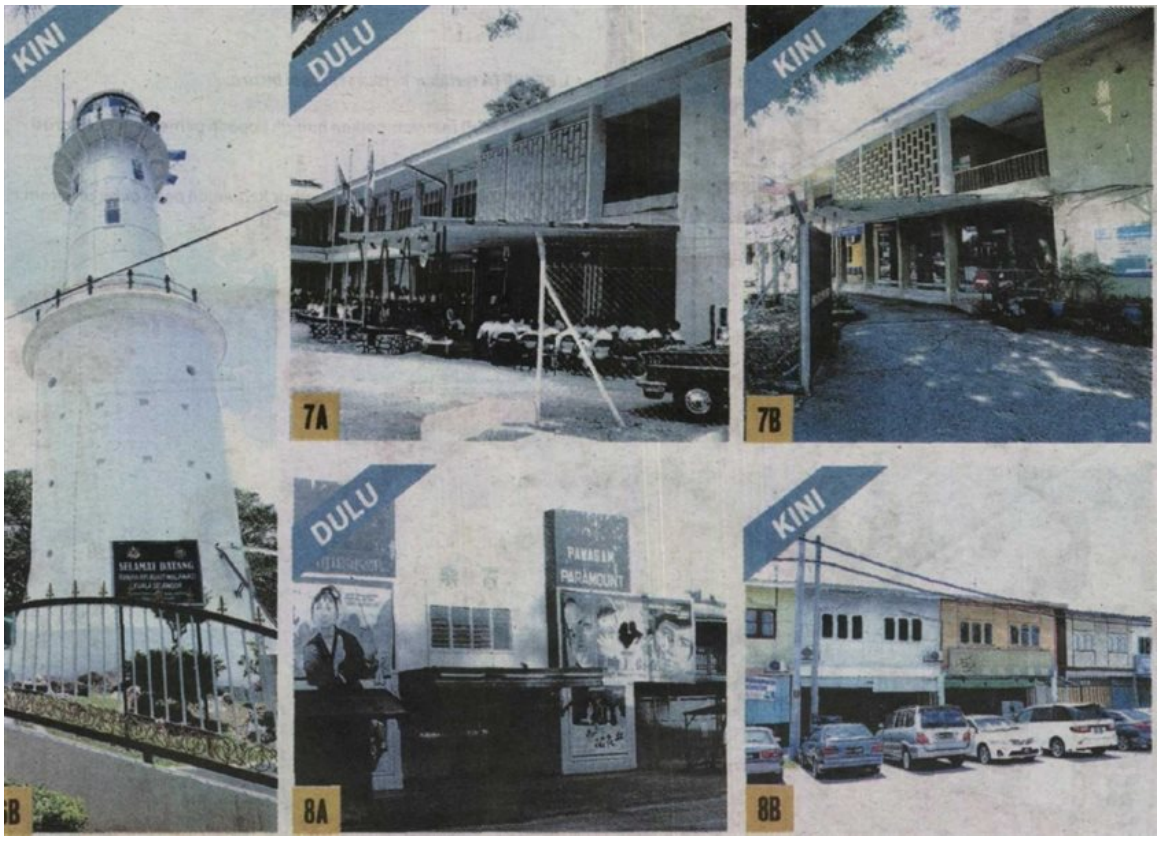

24 Mar 2017
Sin Chew Daily, Malaysia

Author: No author available • Section: Metro Edition A • Page: ME12
Printed Size: 292.00cm² • Market: KL • Country: Malaysia • Photo: Full Color
Ad Value: MYR 16,268.10 • PR value: MYR 48,804.30 • Item ID: MY0028802543

PEJABAT SETIAUSAHA KERAJAAN NEGERI SELANGOR
SEKSYEN KOMUNIKASI KORPORAT, BAHAGIAN KORPORAT
TINGKAT 4, BANGUNAN SULTAN SALAHUDDIN ABDUL AZIZ SHAH,
40503, SHAH ALAM, SELANGOR
No.Tel: 03-5544 7456/7457/7458 No.Fax : 03-5513 5569
Email: sektakhbangor@gmail.com

isentia.mediaportal

Provided for client's internal research purposes only. May not be further copied, distributed, sold or published in any form without the prior consent of the copyright owner.

沙登2華團

促公開巴刹重建藍圖

（沙登23日讯）雪州沙登福利与社会发展委员会主席黄振隆及沙登华团联合总会总秘书蔡惠丰，联合促请雪州政府及梳邦再也市议会公开展示沙登新村巴刹的重建蓝图，让社区人民及巴刹贩商全面了解重建详情，确保计划资讯透明。

该两名华团领袖今日发文告指出，行动党史里肯邦安州议员欧阳捍华多次向媒体宣布巴刹将在今年内重建的消息，但从未召开听证会及向巴刹小贩展示发展蓝图等详情，引发诸多猜疑。

他们强调 沙登华团领袖曾接获不少小贩申诉，指代议士拒绝透露巴刹重建问题，令人感到震惊与不解。

“巴刹重建将涉及贩商权益及社区社会经济发展进程，当局拒绝向小贩、公众详谈计划，无法令社区人民苟同。”

他们表示，代议士有责任公开巴刹重建计划详情，小贩有权利了解重建前后安置及建竣后重新分配摊位、租金等问题，公众也需了解巴刹重建前后可能带来的影响。

▲黄振隆及蔡惠丰促请雪州政府及梳邦再也市议会公开沙登新村巴刹的重建详情。

24 Mar 2017
Sin Chew Daily, Malaysia

Author: No author available • Section: Metro Edition A • Page: ME12
Printed Size: 292.00cm² • Market: KL • Country: Malaysia • Photo: Full Color
Ad Value: MYR 16,268.10 • PR value: MYR 48,804.30 • Item ID: MY0028802543

PEJABAT SETIAUSAHA KERAJAAN NEGERI SELANGOR
SEKSYEN KOMUNIKASI KORPORAT, BAHAGIAN KORPORAT
TINGKAT 4, BANGUNAN SULTAN SALAHUDDIN ABDUL AZIZ SHAH,
40503, SHAH ALAM, SELANGOR
No.Tel: 03-5544 7456/7457/7458 No.Fax : 03-5513 5569
Email: sektakhbarsgor@gmail.com

isentia.mediaportal

Provided for client's internal research purposes only. May not be further copied, distributed, sold or published in any form without the prior consent of the copyright owner.

等了一年 何時重建？

小販要求對話討個明白

報道▶李光亮

小贩对重建计划一无所知

小販公會吁耐心等待

指鉴定小贩名单耗时

24 Mar 2017
Sin Chew Daily, Malaysia

Author: No author available • Section: Metro Edition A • Page: ME19
Printed Size: 417.00cm² • Market: KL • Country: Malaysia • Photo: Full Color
Ad Value: MYR 23,232.19 • PR value: MYR 69,696.57 • Item ID: MY0028802617

PEJABAT SETIAUSAHA KERAJAAN NEGERI SELANGOR
SEKSYEN KOMUNIKASI KORPORAT, BAHAGIAN KORPORAT
TINGKAT 4, BANGUNAN SULTAN SALAHUDDIN ABDUL AZIZ SHAH,
40503, SHAH ALAM, SELANGOR
No.Tel: 03-5544 7456/7457/7458 No.Fax : 03-5513 5569
Email: sektakhbangor@gmail.com

isentia.mediaportal

Provided for client's internal research purposes only. May not be further copied, distributed, sold or published in any form without the prior consent of the copyright owner.

▶200名青年共同策划、筹备及演出。世光晚会凝聚了公青总会属下13个分会的

《撒種的比喻》為主軸 橫跨古今

世光晚會 千人捧場

（八打灵再也23日讯）由天主教吉隆坡总教区华文公教青年总委会（公青总会）主办，第9届世界之光游艺晚会（简称“世光晚会”）于日前在八打灵再也市政厅公民礼堂圆满举行。

这是一部由青少年演出的舞台剧，当晚约有1000名观众以乐捐票入场，除了有当地的观众出席也吸引来自吉隆坡、芙蓉、关丹、文冬，马六甲及新加坡等地方的观众踊跃支持，其中包括吉隆坡总教区廖炳坚总主教、8名神父和6名修女出席见证。

此届邀请廖炳坚总主教连同20位嘉宾为世界之光游艺晚会主持开幕仪式。

廖总主教在致开幕词表示，天主教教会十分关注青年的发展，更认为青年是今日领袖和灵感的启发。

“因此，我们教会必须认真投入的照顾我们的青年、少年和小孩。如果青年是今日的教会，那么他们就应该得到教会的首要关注。”

第9届世光晚会台前幕后共凝聚了公青总会属下青年团体13个分会的200位青年共同策划、筹备及演出。13个分会包括巴生救世主公青、啤律耶稣圣心堂公青、文冬公教青年会、金马仑青年团、芙蓉圣母往见堂基青、森州学青、关丹圣多默协青、蕉赖圣方济亚西西青年团、文丁圣类思青年团、加影圣家堂公青、甲洞圣爱公青、八打灵圣依纳爵公青和吉隆坡玫瑰公青。

▲吉隆坡总教区廖炳坚总主教在众嘉宾的陪同下为第9届世界之光游艺晚会主持开幕仪式。

筹委会与节目组用约一年时间的筹备与排练，希望透过舞台剧的方式，以圣经里耶稣所讲的《撒种的比喻》为主轴，呈现出3个不同背景的故事。舞台剧横跨古代今世，用圣经故事和现今社会的现象相互对照，反映人们在现实生活上面临的挣扎与挑战。

筹委会更希望此活动的呈现达到宣传主的福音及宣扬主耶稣为世界之光，同时也促进各堂区青年组的友谊及联系。

欲知更多详情，可联络晚会宣传组组长陈明伟（012-373 9659），电邮：cmw_210@hotmail.com；晚会筹委会主席张孟飞（012-388 7633），/电邮：edward_cmf@yahoo.com。

24 Mar 2017
Sin Chew Daily, Malaysia

Author: No author available • Section: Metro Edition A • Page: ME2
Printed Size: 206.00cm² • Market: KL • Country: Malaysia • Photo: Full Color
Ad Value: MYR 11,476.81 • PR value: MYR 34,430.43 • Item ID: MY0028802698

PEJABAT SETIAUSAHA KERAJAAN NEGERI SELANGOR
SEKSYEN KOMUNIKASI KORPORAT, BAHAGIAN KORPORAT
TINGKAT 4, BANGUNAN SULTAN SALAHUDDIN ABDUL AZIZ SHAH,
40503, SHAH ALAM, SELANGOR
No.Tel: 03-5544 7456/7457/7458 No.Fax : 03-5513 5569
Email: sektakhbangor@gmail.com

isentia.mediaportal
Provided for client's internal research purposes only. May not be further copied, distributed, sold or published in any form without the prior consent of the copyright owner.

投訴者：陳國民（50歲，小販）

盼建多層停車場

巴生市會大廈車位嚴缺

▲陈国民称巴生市议会大厦停车位不足。

“我常到巴生市议会大厦缴还执照费，并发觉到该政府大楼周遭缺乏停车场，造成我和很多公众都面对苦寻不到一个车位的问题。

试过有一回，我在同一天去了两次市议会，第一次是早上，因兜转了许久都找不到一个停车位，结果我逼不得已唯有离开。第二次则是在当天下午折返，结果又是找了好一阵子，才在市议会大厦后面找到一个停车位。

不仅如此，当我向该市议会的柜台职员申诉时，他们也说连职员和公务员都常找不到停车位，可想而知停车位严重不足。

我也曾到过八打灵再也市政厅，发觉该市政厅大厦旁有多层停车场，足以舒缓停车位不足的问题。

虽然如今已迈入电子时代，人们可以选择使用电脑来进行电子过账，但并不是所有人都会使用电脑，尤其是上了年纪的人，所以希望巴生市议会能体恤我们的苦衷，考虑在该大厦旁辟设地点兴建一座多层停车场，以造惠下一代。”

回應：巴生市議會公關部發言人

車位足夠訪客需耐心等

“我觉得其实巴生市议会大厦周遭有足够的停车位，因为车辆是会移动的，在车来车往之下，肯定会腾出一些车位，只是访客需要耐心等待。

不管怎样，如果公众要发表他们的意见和提出相关建议，依然可以发送电邮至公关部负责人，邮址是norfiza.mahfiz@gmail.com。”

24 Mar 2017
Sin Chew Daily, Malaysia

Author: No author available • Section: Metro Edition A • Page: ME2
Printed Size: 334.00cm² • Market: KL • Country: Malaysia • Photo: Full Color
Ad Value: MYR 18,608.00 • PR value: MYR 55,824.00 • Item ID: MY0028802697

PEJABAT SETIAUSAHA KERAJAAN NEGERI SELANGOR
SEKSYEN KOMUNIKASI KORPORAT, BAHAGIAN KORPORAT
TINGKAT 4, BANGUNAN SULTAN SALAHUDDIN ABDUL AZIZ SHAH,
40503, SHAH ALAM, SELANGOR
No.Tel: 03-5544 7456/7457/7458 No.Fax : 03-5513 5569
Email: sektakhbangor@gmail.com

isentia.mediaportal

Provided for client's internal research purposes only. May not be further copied, distributed, sold or published in any form without the prior consent of the copyright owner.

導致塞車 製造噪音

非法嘛嘛檔 擾民

鍾小姐（沙登）投訴

“我居住在沙登岭第5区，发现在柏沙度路（Jalan Bersatu）有一档嘛嘛档在住宅区非法营业，导致出现塞车、卫生及噪音等，影响我们的生活作息。

该嘛嘛档是在一家印度庙旁的空地搭棚营业，是路边的临时档口，相信是非法营业。每天都会有许多车辆泊放在嘛嘛档附近，导致住宅区塞车。

嘛嘛档的卫生不佳，夜晚有喧闹声等，对居住在附近的居民产生干扰。我曾向梳邦再也市议会投诉，但至今没有下文，该嘛嘛档依旧营业。”

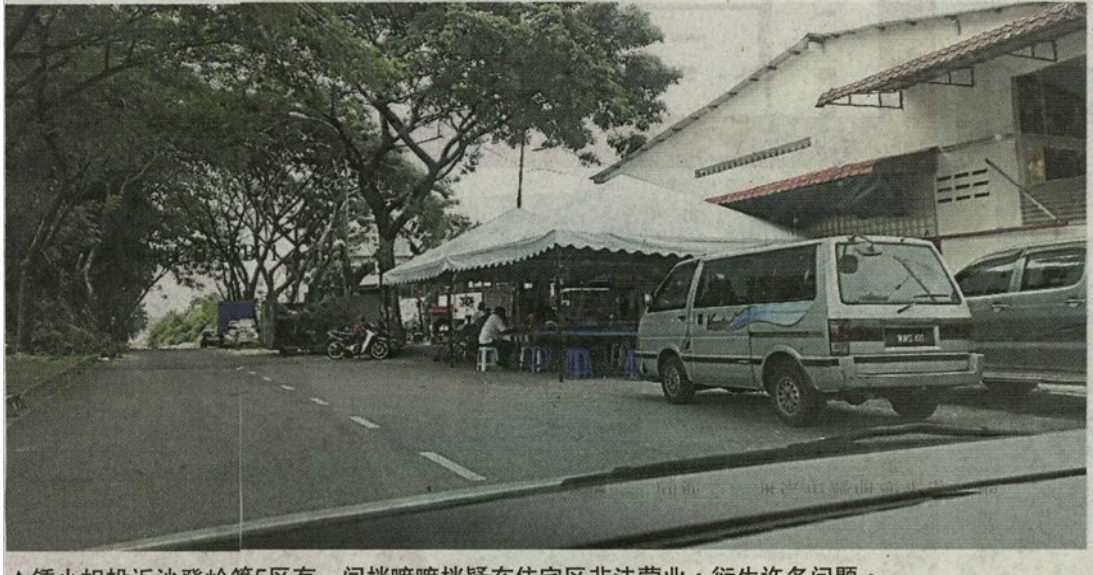

▲鍾小姐投诉沙登岭第5区有一间档嘛嘛档疑在住宅区非法营业，衍生许多问题。

王詩棋（梳邦再也市議員）

“市議会在接获居民投诉后，会先展开调查行动，若确实有出现卫生、塞车等问题干扰居民，则会发出通知信或罚单给业者。

調查若擾民會發罰單

居民在作出投诉后，可向市议会或负责该区的市议员跟进。

此外，市议会也正在研究将住宅区内的业者合法化，目前仍未有定案。其实在沙登新村内有许多在住宅营业的店铺，有些历史已久，因此市议会正在研究有关解决方案。”

24 Mar 2017
Sin Chew Daily, Malaysia

Author: No author available • Section: Metro Edition A • Page: ME4
Printed Size: 774.00cm² • Market: KL • Country: Malaysia • Photo: Full Color
Ad Value: MYR 43,121.62 • PR value: MYR 129,364.86 • Item ID: MY0028802749

isentia.mediaportal

Provided for client's internal research purposes only. May not be further copied, distributed, sold or published in any form without the prior consent of the copyright owner.

教育 津贴 投报 多管齐下

雪要成“零流浪動物”州

（沙亚南23日讯）雪兰莪州将成为全国首个“零流浪动物”（Stray Free Selangor）的州属！

雪州政府今天推行“雪兰莪零流浪动物”运动，多管齐下减少流浪动物。

有关方案包括通过社区、学校教育、为领养动物并为动物进行结扎的公众提供津贴，以及鼓励民众下载“QLUE”手机应用程式（Apps）以进行有关流浪动物的投报。

苏丹后为皇家顾问

这项运动获得雪州苏丹沙拉弗丁殿下与苏丹后诺拉西金的支持，并由雪州防止虐待动物协会为主导，持续推行多项对策和方案。苏丹后诺拉西金也是雪兰莪零度流浪动物运动的皇家顾问（Royal Patron）。

为达致上述目标，雪州大臣拿督斯里阿兹敏将安排一项由雪州防止虐待动物协会（SPCA）与雪州所有地方政府之间的交流会，以便可以诠释2015年动物保护法令，让地方政府官员能深入了解该法令的内容，并妥善管理流浪动物的问题。

雪州苏丹与苏丹后今早是在雪州大臣拿督斯里阿兹敏及雪州防止虐待动物协会顾问丹斯里李霖泰等人的陪同下，为“雪兰莪零流浪动物”运动主持推展仪式。苏丹后诺拉西金较后也代表雪兰莪零度流浪动物运动，从多名赞助商手中接领过17万令吉的义款。

苏丹后诺拉西金本身也是一名热爱动物的人，她在行宫范围内履行“拯救、结扎、释放”的善举，并搭建猫屋和让守卫置放猫粮，让流浪猫吃。”

▲苏丹后诺拉西金（左五）代表雪兰莪零度流浪动物运动（Stray Free Selangor），从多名赞助商手中接领过总额17万令吉的义款。

▲雪州苏丹沙拉弗丁殿下（左三）与苏丹后诺拉西金（中）在众人陪同下，为“雪兰莪零流浪动物”运动主持推展仪式。右起为阿兹敏、李霖泰和陈秀玲；左起为诺丽和雪州第九任王储东姑阿米尔沙。

讓貓狗飽食不翻垃圾

诺丽（“雪兰莪零流浪动物”运动主席）

“流浪猫狗之所以会翻找垃圾，是因为它们感到饥饿，因此当人们能提供适当的地点，让猫狗有得吃时，它们就不会翻找垃圾，且可能会因此而协助看守你的家园。

為狗結紮才能申請狗牌

游佳豪（“零流浪动物”运动委员兼士拉央市议员）

“士拉央市议会是打从4年前，就听取非政府组织的意见，成为雪州首个要求饲主必须先为狗结扎才能申请狗牌的地方政府。

在过去4年来，我们明显看到流浪猫狗数量减少的迹象，这确实需要耗时大约10年，才能达致社区人民满意的程度。

至于鼓励民众下载‘QLUE’手机应用程式（Apps），目前仍未与地方政府连线，主要是让雪州防止虐待动物协会收集资料。”

李霖泰：與地方政府策劃
委員會傳遞資訊

李霖泰指出，他感到高兴的是，雪州是国内首个“零流浪动物”的州属，而为了达致该目标，防止虐待动物协会已成立了一支委员会，并由苏丹后胞姐拿汀诺丽与该协会主席陈秀玲担任联合主席。

他说，该委员会的主要功能是与所有地方政府策划与推行运动，并传递所有与流浪动物福利有关的资讯。

諾麗：從基礎教育做起
需時10年才見成效

“零流浪动物”运动联合主席拿汀诺丽指出，雪兰莪零度流浪动物运动希望透过人性化和富有同情心方式，向民众和狗主灌输为动物进行结扎手术的教育，以便有效和持续性的遏制流浪动物的存在。

诺丽说，在发展中国家，若要达到“零流浪动物”目标，就必须从最根本的基础教育做起，这不仅仅耗时一两年而已，而是需要10年才会看到其成效。

動物結紮流浪貓狗減少

陳秀玲：教育民眾見成果

雪州防止虐待动物协会主席陈秀玲说，雪州防止虐待动物协会可收容的动物非常有限，好比在2003年，曾有热心民众在短短一个月内，将多达1000只流浪猫狗送到该协会，但该协会只能收容150只流浪猫狗，其余700只必须被入道毁灭。

她说，自从该协会不断推行教育运动和民众响应为动物结扎手术之后，被送到该协会的猫狗明显减少，如在2007年，该协会所接到的流浪猫狗已减少了35%，意味一个月内收到600只流浪猫狗，当中有75%是流浪猫，其余25%是流浪狗。

响应结扎运动 可领优惠券

她说，该协会有为领养猫狗的民众提供津贴，如每将一只猫或狗送交到兽医所进行结扎，会提供80%（流浪猫）及50%的津贴（流浪狗），因此有响应该结扎运动的民众可以向该协会领取有关优惠券（Voucher）。

此外，阿兹敏赞扬上述运动，因为它旨在令雪州子民更关怀和爱护动物，而州政府必须致力于达致上述目标，并透过各地方政府配合雪州防止虐待动物协会，以确保该运动能成功推行。

陪同出席者包括雪州第九任王储东姑阿米尔沙。

24 Mar 2017
Sin Chew Daily, Malaysia

Author: No author available • Section: Business • Page: 5 • Printed Size: 272.00cm²
Market: KL • Country: Malaysia • Photo: Black/white • Ad Value: MYR 6,758.79
PR value: MYR 20,276.37 • Item ID: MY0028802839

PEJABAT SETIAUSAHA KERAJAAN NEGERI SELANGOR
SEKSYEN KOMUNIKASI KORPORAT, BAHAGIAN KORPORAT
TINGKAT 4, BANGUNAN SULTAN SALAHUDDIN ABDUL AZIZ SHAH,
40503, SHAH ALAM, SELANGOR
No.Tel: 03-5544 7456/7457/7458 No.Fax : 03-5513 5569
Email: sektakhbangor@gmail.com

isentia.mediaportal

Provided for client's internal research purposes only. May not be further copied, distributed, sold or published in any form without the prior consent of the copyright owner.

捷運工程帶動收入

金務大次季賺1.66億

（吉隆坡23日讯）归功于巴生河流域捷运一线隧道工程即将完成带来成本节省，金务大（GAMUDA,5398,主板建筑组）截至2016年1月31日第二季净利从前期的1亿6011万3000令吉增长3.84%至1亿6626万令吉，带动上半年净利走扬2.2%至3亿2840万8000令吉。

捷运工程即将完成带来成本节省

捷运工程也带动收入，该公司次季营业额扩张61.9%至8亿5388万令吉，首6个月营业额起30.62%至13亿5876万1000令吉。

按季而言，第二季税前盈利也从2亿零600万令吉走高至2亿1900万令吉。

建筑领域营业额和盈利受捷运二线和一线贡献而走高；产业营业额走高，主要是越南产业销售表现良好；但因大马产业市场疲软，导致盈利下跌。

至于高速公路特许经营权业务则受到过路费调高提振。

该公司发文告表示，在高速公路特许经营权业务带来稳定收入，以及巴生河流域捷运二线工程加速落实，集团预期今年表现良好。

83亿未入账建筑合约

捷运工程继续成为未来建筑业的主动力，目前建筑未入账合约（截至今年1月杪）为83亿令吉。

另外，该公司接获槟城交通大蓝图计划，工程包括轻快铁、环岛大道和填土工程，都已经提呈申请，预计在今年有初步结果。联营的泛波罗州大道进度良好，预料可如期完工。

产业臂膀表现也有望在未来几季出现好转，归功于国内和海外数项新工程推介。

未入账产业销售20亿

今年上半年的产业销售达7亿8300万令吉，较去年倍增，主要来自海外计划销售；截至第二季未入账产业销售达20亿令吉。

今年大马和海外都有多项计划推展。

水务方面，在雪州水务整合计划下，雪州政府和联邦政府目前在洽接管该公司旗下的雪河的股权，洽商料已经近尾声。

24 Mar 2017
Sin Chew Daily, Malaysia

Author: No author available • Section: Metro Edition A • Page: ME6
Printed Size: 760.00cm² • Market: KL • Country: Malaysia • Photo: Full Color
Ad Value: MYR 42,341.00 • PR value: MYR 127,026.00 • Item ID: MY0028802841

PEJABAT SETIAUSAHA KERAJAAN NEGERI SELANGOR
SEKSYEN KOMUNIKASI KORPORAT, BAHAGIAN KORPORAT
TINGKAT 4, BANGUNAN SULTAN SALAHUDDIN ABDUL AZIZ SHAH,
40503, SHAH ALAM, SELANGOR
No.Tel: 03-5544 7456/7457/7458 No.Fax : 03-5513 5569
Email: sektakhbangor@gmail.com

isentia.mediaportal

Provided for client's internal research purposes only. May not be further copied, distributed, sold or published in any form without the prior consent of the copyright owner.

接拆除通知書

廠商盼租用違建地段

焦點社區

無拉港利豐工業區

▲业者围起后巷违建处，以避免冷气压缩机被偷。

▲厂家在后巷违建，占用了路面，市议会发出拆除通知书。

▲遮棚太大超过规范也属违建，厂商必须拆除。

◀十多名厂商向黄田志（前排右四起）及张成基求助，盼市议会给予充裕时间处理后巷违建问题，右三是彭爱莉。

（加影23日讯）无拉港利丰工业区51家厂商涉及后巷非法扩建，接获加影市议会发出拆除通知书，受影响厂商盼当局给予他们充裕时间处理。

目前只有少数的厂商自动拆除违建部分，但大部分受影响厂商希望通过利丰工商业公会协助，向市议会提出申请租用已扩建的地方。

无拉港区州议员黄田志今早与利丰工商业公会主席张成基与十多名厂商会面，了解他们情况及要求，虽然出席者不多，但有一些厂商表示租用工厂前已有违建建筑，因此才会善用空间置放物品。

黄田志：租用地段有限

黄田志表示，由于市议会已发出通知，随时会采取拆除行动，他呼吁厂商尽快向当局申请租用扩建地方，商家可自行画图及拍照交给市议会。

他透露，租用扩建地方的基本条件最多3呎宽度，例如不能超过沟渠以外的地方。

他指出，凡是涉及非法扩建都必须拆除，如果厂商不理会，可面对最高2万5000令吉罚款，同时每天罚款1000令吉，直至拆除为止。

他说，该工业区很多厂商在后巷置放压缩机、机械或货物等，违建建筑物，早前他已通过媒体提醒厂商注意，后来市议会在去年6月发出警告，但是厂商反应冷淡。

“除了利丰工业区，陈明再也工业区也有违建问题。”

张成基：多是机械业者

利丰工商业公会主席张成基也说，目前该工业区共有500多家厂商，接获拆除违建通知的厂商大多数是经营机械生意，厂商勿等到市议会采取行动时，才要求协助。

出席者包括加影市议员苏仁强及彭爱莉。

24 Mar 2017
Sin Chew Daily, Malaysia

Author: No author available • Section: Metro Edition A • Page: ME8
Printed Size: 241.00cm² • Market: KL • Country: Malaysia • Photo: Full Color
Ad Value: MYR 13,427.00 • PR value: MYR 40,281.00 • Item ID: MY0028802845

isentia.mediaportal

Provided for client's internal research purposes only. May not be further copied, distributed, sold or published in any form without the prior consent of the copyright owner.

PEJABAT SETIAUSAHA KERAJAAN NEGERI SELANGOR
SEKSYEN KOMUNIKASI KORPORAT, BAHAGIAN KORPORAT
TINGKAT 4, BANGUNAN SULTAN SALAHUDDIN ABDUL AZIZ SHAH,
40503, SHAH ALAM, SELANGOR
No.Tel: 03-5544 7456/7457/7458 No.Fax : 03-5513 5569
Email: sektakhbangor@gmail.com

學生學習環保綠化

沙亞南市廳辦生活營

▲大会嘉宾与参与者合影。左四起哈里莫哈末、哈兹罗斯里、阿妮占、罗纳妮及鲁迪拉。

（沙亚南23日讯）沙亚南市政厅今日举办“爱护环境醒觉”生活营，吸引100名中小学生参与。

沙亚南副市长哈兹罗斯里致词时表示，这项活动旨在唤醒公众爱护环境，及提高公众对爱护生态环境的醒觉。

他说，今日邀请的100名学生，年龄介于9至15岁，希望培养他们爱护大自然。

各地區種樹辦活動

鼓勵民眾綠化環境

哈兹罗斯里表示，沙亚南市政厅注重城市绿化，不仅在各地区公园种植树木，也积极开办多项有关活动，以加强民众对绿化环境的认识。

“惟在这之前，民众首要任务是‘不要乱丢垃圾’，一旦培养减少垃圾的观念，他们将开始对环境有了不同想法，会更加爱惜我们周遭的环境。”

他指出，此次的三天两夜生活营，学生可体验野外生活，教练们将指导如何煮食、搭建帐篷等，此外也将提供爱护环境、绿化环境讲座会，让他们对环保有更深层概念。

他希望未来能继续往这方向迈进，共同把沙亚南市打造成一个清洁、卫生的优质宜居的社区。出席者包括沙亚南市议员哈里莫哈末、拿汀阿妮占、罗纳妮及鲁迪拉。

24 Mar 2017
Sin Chew Daily, Malaysia

Author: No author available • Section: Nation • Page: 20 • Printed Size: 159.00cm²
Market: KL • Country: Malaysia • Photo: Full Color • Ad Value: MYR 8,858.32
PR value: MYR 26,574.96 • Item ID: MY0028803300

PEJABAT SETIAUSAHA KERAJAAN NEGERI SELANGOR
SEKSYEN KOMUNIKASI KORPORAT, BAHAGIAN KORPORAT
TINGKAT 4, BANGUNAN SULTAN SALAHUDDIN ABDUL AZIZ SHAH,
40503, SHAH ALAM, SELANGOR
No.Tel: 03-5544 7456/7457/7458 No.Fax : 03-5513 5569
Email: sektakhbangor@gmail.com

isentia.mediaportal

Provided for client's internal research purposes only. May not be further copied, distributed, sold or published in any form without the prior consent of the copyright owner.

摑教師監6個月

女家長緩刑保外上訴

（槟城23日讯）女家长掌掴教师被判坐牢6个月及罚款2000令吉，槟高庭今日批准被告申请暂缓执行刑法，并允许她以5000令吉保外，以便等待她提出上诉。

在狱中服刑的35岁被告陈小燕（译音）今日上庭，其家人包括几名小孩也到法庭。

陈小燕被控于2015年2月2日下午5时15分，到爪夷崇光校内掌掴一名女教师，触犯刑事法典323（蓄意伤人）条文。被告于3月8日在爪夷推事庭被判罪名成立。

她的辩护律师莫哈末依斯迈说，他在判决后已马上向推事要求暂缓执行刑法，但推事却在没有征询主控官意见下，直接拒绝他的要求。

他说，被告因不满判决，已在下判当天向高庭提出上诉，案件正等待过堂。

他指出，被告是在刑事法典323条文下被控，这并非严重罪行，在等待上诉期间不应拒绝暂缓执行刑法。

陈小燕(右)获批准暂缓执行刑法后被带出庭外。

主控官诺阿祖副检察司说，此案引起民众的关注，若法庭允许被告暂缓执行刑法，就该让被告以5000令吉保释，并开出附加条文，包括护照暂交由法庭保管，以及每月第一天到警局报到。

高庭法官拿督阿兹敏批准被告的申请，并允许她以5000令吉保外等候上诉；因被告不是外国人，而不需其他附加条文。

24 Mar 2017
Oriental Daily News, Malaysia

Author: No author available • Section: Supplement • Page: L1toL9
Printed Size: 1764.00cm² • Market: KL • Country: Malaysia • Photo: Full Color
Ad Value: MYR 30,938.00 • PR value: MYR 92,814.00 • Item ID: MY0028800941

PEJABAT SETIAUSAHA KERAJAAN NEGERI SELANGOR
SEKSYEN KOMUNIKASI KORPORAT, BAHAGIAN KORPORAT
TINGKAT 4, BANGUNAN SULTAN SALAHUDDIN ABDUL AZIZ SHAH,
40503, SHAH ALAM, SELANGOR
No.Tel: 03-5544 7456/7457/7458 No.Fax : 03-5513 5569
Email: sektakhbangor@gmail.com

isentia.mediaportal

Provided for client's internal research purposes only. May not be further copied, distributed, sold or published in any form without the prior consent of the copyright owner.

秋杰老宅百年瑰宝

秋杰区（Chow Kit）如今是性工作者、流浪汉和贫穷家庭的聚集地，给人的印象大多是负面的，人们总说那里龙蛇混杂，治安不靖。可「秋杰」这个名字其实来自曾经富甲一方的华裔商人陆秋杰，他是英殖民时期，唯一能把宅邸建在英属地的土生华人。而今这栋保有旧式结构的老宅子仍然矗立原址，为吉隆坡市政局所有，在国家文化遗产法令下受保护，并有望在活化旧建筑的原则下，以另一种形式重新投入使用。

24 Mar 2017
Oriental Daily News, Malaysia

Author: No author available • Section: Supplement • Page: L1toL9
Printed Size: 1764.00cm² • Market: KL • Country: Malaysia • Photo: Full Color
Ad Value: MYR 30,938.00 • PR value: MYR 92,814.00 • Item ID: MY0028800941

isentia.mediaportal

Provided for client's internal research purposes only. May not be further copied, distributed, sold or published in any form without the prior consent of the copyright owner.

秋杰老宅百年瑰宝

秋杰区（Chow Kit）如今是性工作者、流浪汉和贫穷家庭的聚集地，给人的印象大多是负面的，人们总说那里龙蛇混杂，治安不靖。可「秋杰」这个名字其实来自曾经富甲一方的华裔商人陆秋杰，他是英殖民时期，唯一能把宅邸建在英属地的土生华人。这栋保有旧式结构的老宅子仍然矗立原址，为吉隆坡市政局（DBKL）所有，在国家文化遗产法令下受保护，并有望在活化旧建筑的原则下，以另一种形式重新投入使用。

报导
刘思敏

2012年，陆秋杰位于汤西路（Jalan Tangsi，前称Barrack Road）的两层楼建筑在《2005年国家遗产法令》（第67条法令）下，以「陆秋杰故居」被国家文化遗产局（Jabatan Warisan Negara）宪报为文化遗产建筑。一旦建筑被列为国家文化遗产，它的一切维护和改建工作都必须由保育建筑师参与，按照文化遗产建筑的规范进行。

建筑师黄惠真（Ar. Junn Hooi Chin）正是在这样的前提下受雇参与陆秋杰故居的修复。她是大马建筑师局（LAM）的注册建筑师，本身经营CGB Consultants SDN BHD建筑咨询公司，在文化遗产建筑的维护工作上有一定的经验。说起这栋陆秋杰用作与矿工开会及聚会的别庄，黄惠真透露：「其实他真正的住家在现在的安邦路，他把它称作Desswood Place，是苏格兰一条街道的名字。但该建筑已不存在，而这一栋我们称作LOT 10（地段号）的建筑，他只是短暂地使用过几年。」

她摊开资料指：「1903年LOT 10呈交施工图，1905年再为加建及改动工程（Alteration & Addition）交图，一开始建筑面积比较小，加建时扩大了。约3年后，1908年，这栋建筑再次交图时，业主已经换人，成了帝国酒店（Empire Hotel），当时他们一并呈交LOT 11的施工图。」

LOT 10坐落在市中心位置，对面是19世纪时，英殖民政府创建的高级俱乐部皇家雪兰莪俱乐部（Royal Selangor Club），而陆秋杰的百货公司和办公室就在河的另一边。吉隆坡1857年在鹅麦河（Gombak River）和巴生河（Klang River）的交汇处开埠，以英国历史学者古力克（J.M.Gullick）的著作《The Distributions on Population in Kuala Lumpur during 1895》为依据，黄惠真解释：「英殖民时期，河流交汇处分成3个部分，河岸以北也就是现时的东姑阿都拉曼路（Jalan Tuanku Abdul Rahman）是马来人的聚居处，而河岸东边是华侨聚居的唐人街，另一边则是洋人的地盘。」

24 Mar 2017
Oriental Daily News, Malaysia

Author: No author available • Section: Supplement • Page: L1toL9
Printed Size: 1764.00cm² • Market: KL • Country: Malaysia • Photo: Full Color
Ad Value: MYR 30,938.00 • PR value: MYR 92,814.00 • Item ID: MY0028800941

isentia.mediaportal

Provided for client's internal research purposes only. May not be further copied, distributed, sold or published in any form without the prior consent of the copyright owner.

——名人故居（上篇）

之所以特别提到建筑的位置，全因当时陆秋杰的这栋别庄是唯一建在洋人区的本地人产业。受市政局委托，参与这栋建筑的保育工作，黄惠真对陆秋杰这个人物的背景了如指掌，她说：「了解主人的一切，有助于取舍，在进行保育工作时，知道什么东西有相应的价值，应该被保留，而这里指的，也包括无形的价值。」

黄惠真认为，陆秋杰是充满传奇色彩的人物，「他并不是华侨，他是在槟城出生的土生华人，在槟城大英义中学（东南亚第一所英文源流学校）受教育，后来被任职的铁路公司Huttenbach & Co晋升为助理经理，也因此被调派到吉隆坡。」之后，他结识了从中国南来的陆佑（Loke Yew），并加入后者在雪兰莪、森美兰和彭亨的包税公司，担任总经理一职。数年后，他自立门户，在马来联邦（FMS）扮演税款承包人的角色，同时持有香港鸦片税承包行的股份。另一方面，他和弟弟陆秋泰都是双文丹（Serendah）锡矿公司的大股东。

从建筑看人物传奇

目前仍保留原有建筑，位于前称荷兰路的联邦法院路（Jalan Mahkamah Persekutuan），矗立在巴生河岸边的秋杰百货公司是二十世纪初最大型的百货公司，也是第一个由本地人开设，售卖洋货给洋人的百货商店。黄惠真说：「陆秋杰是个世界主义者，无论是外表、谈吐或是思想，都很国际化，也因为他受英文教育，在那个时候，很受英国人欢迎；而他能够和洋人斡旋、沟通的能力，也让华侨对他很是信任。」

她一再强调：「要让更多人认识陆秋杰这号人物。」建筑的灵魂来自它的主人，但另一方面，一个人物的传奇色彩又映照在他留下的实体上。黄惠真表示：「100年前的社会是怎么样的？很多从前的建筑都已经不在了，学校里老师教历史人物，但很少提到实物资产和文化遗产，仅仅只是谈论人物的生平。」

她认为，马来西亚本是三大种族的国家，加上曾经被殖民，当中流传和蕴含的文化色彩非常浓厚，作为国人，本该引以为傲，并多加推广。而她作为保育建筑师，其中一项非常重要的任务便是记录，「之前、之后、进行中，每一个步骤都要记录存档。中国几千年历史文化也是靠纪录流传千古。」

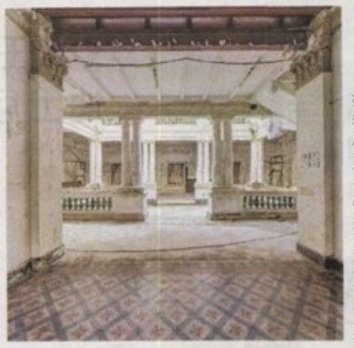

据黄惠真提供的资料，陆秋杰故居宽43.8公尺，长29.9公尺，平面呈T字形。屋子的设计糅合多国风情，陆秋杰把自己钟爱的细节都放到这栋别庄的装潢上。铁花展现苏格兰风格，天井和窗口深具南洋风情，而楼梯及V形屋瓦是中国式设计。

下图右侧的建筑是陆秋杰当年在荷兰路开设的百货公司，也是当时第一个由本地人开设的百货商店。这栋建筑目前仍矗立在市中心，位于联邦法院路。

图片来源：《Malaysia A Pictorial History 1400-2004》Wendy Khadijah Moore

陆秋杰和陆佑私交甚笃，两人的大楼毗邻而建。图为这两栋大厦现时的状况，右侧曾是百货公司的陆秋杰产业最大程度保留了原貌，窗户的设计和走廊的拱形门廊都和当初一致。

图为吉隆坡市政局代表法兹丽娜（Fazlina）建筑师、黄惠真（右2）及陆秋杰故居尚未被宪报为文化遗产建筑时就受委参与计划的建筑师阿祖安（Azuan）。

活化大马传家宝

黄惠真笑言，自己初出茅庐时，也一心以建造摩天大楼为目标，后期才开始对文化遗产建筑感兴趣，「我在国内四处观摩，也走遍世界各地参与研讨会，去看、去学，这一切都不是一朝一夕能办到的。」

在建筑领域有27年经验，黄惠真在2015和2016年皆落力配合市政局举办的文化遗产推广活动，在吉隆坡设计周（KL Design Week）对外分享，让公众对文化遗产建筑有更深一层的了解。她也曾应JWN、马来西亚海事处、陆路公共交通委员会（SPAD）、公共工程部门（JKR）、乔治市世界遗产机构（GTWHI）等单位的邀请进行相关演讲。

她说：「老建筑是大件的传家宝，你婆婆送给你的东西是小件的，家族里的传家之宝，而这些承载历史和文化价值的建筑就是一个国家的传家宝。」黄惠真来自槟城，在殖民式的洋房里长大，她坦言，著手陆秋杰别庄的修护工作时，有一种难以形容的情感联结，「也一样有天井，很多地方都相似…」她说，仿佛时光倒流。

事实上，LOT 10从陆秋杰兴建别庄起，100多年间已换了好几任业主，有过好几个身份。帝国酒店经营约40年后，管理层变动，易名为半岛酒店（Peninsula Hotel）。之后陆佑的儿子曾短暂持有，及后是吉隆坡市政局从一家发展公司手上获得拥有权，并在1973年把它无偿租赁予大马建筑师协会（PAM），条件是必须协助维护这栋建筑。黄惠真有感：「其实市政局在这一方面相当用心，这么多年来，有很多建筑被『救』了下来，免于拆毁。另外，市政局也规划了古迹区，主要是独立广场、旧市场广场（Market Square）、茨厂街和东姑阿都拉曼路一带。」

文化遗产建筑得以在法令下永久保存，但每一年都得进行的维护工程并不是一件简单的事，环境因素尤其是水，常常带来许多麻烦。曾有人把老建筑形容成辜鳌而多病，既没有生产力，又不断耗费资源的老人，黄惠真不讳言，文化遗产建筑保留下来后，应当以活化旧建筑（Adaptive Reuse）为目标进行适当的再利用，「把它们保存下来，并不代表要弃置浪费，而是有计划地让它们产生收入，再把收入用作维护经费。」

黄惠真续称：「不管是时尚、金融或是商业用途，国外许多大品牌都选择落户旧建筑，因为这些建筑的数量是有限的，不可能复制，价值自然也更高。」

值得一提的是，保留原用途，意即原为住家的文化遗产建筑，仍以居住为目的而存在，其价值也相对更高。PAM已在去年搬入新的办公大楼，而LOT 10目前正在进行翻新修护工程。至截稿前，市政局对于这栋建筑接下来的发展计划，给予的回应是：未有定案。（302）

明日预告

无数人每日使用陆佑路（Jalan Loke Yew）进出市中心，却未必知道这条路是以南洋巨富陆佑的名字命名。他和陆秋杰份属好友，后来结为亲家，他们毗邻而建的建筑如今仍在市中心。陆佑生前的最后居所如今也以原貌矗立原址，惟，产业为私人所有。虽说现时被一家律师楼租用，但租赁期届满后，它何去何从？

图片／受访者、相关单位提供　编辑／蔡美燕

24 Mar 2017
Oriental Daily News, Malaysia

Author: No author available • Section: News • Page: A24 • Printed Size: 356.00cm²
Market: KL • Country: Malaysia • Photo: Full Color • Ad Value: MYR 6,244.00
PR value: MYR 18,732.00 • Item ID: MY0028801226

PEJABAT SETIAUSAHA KERAJAAN NEGERI SELANGOR
SEKSYEN KOMUNIKASI KORPORAT, BAHAGIAN KORPORAT
TINGKAT 4, BANGUNAN SULTAN SALAHUDDIN ABDUL AZIZ SHAH,
40503, SHAH ALAM, SELANGOR
No.Tel: 03-5544 7456/7457/7458 No.Fax : 03-5513 5569
Email: sektakhbangor@gmail.com

isentia.mediaportal

Provided for client's internal research purposes only. May not be further copied, distributed, sold or published in any form without the prior consent of the copyright owner.

安邦太子园夜市摊位暴增惹不满

安邦23日讯｜安邦太子园商民不满，安邦再也市议会在没有给予正式通知下，在安邦太子园商业区的武雅丹绒10路（Bunga Tanjung）划上100个摊位格子，以增加每周五的夜市档口数量，估计共有上百户商民会受到影响！

据了解，武雅丹绒前方的武雅美华2路，已有300多档夜市档口，每逢周五下午4时开始，该路段便关闭，以方便小贩们开档。

当地商民指出，在夜市营业期间，他们只能绕路进入丹绒武雅10路，虽然如此，但过去几十年来，都没有发生太大的争执。

不过，一旦连武雅丹绒10路也增设夜市档口，就会造成当地上百户商民面对不便的困扰，包括交通、安全及卫生等问题！

当地商家代表梁伟虹（44岁）指出，市议会官员曾在上周以口头方式，向部分商家索取意见，但由于商家对此事没有太多了解，因此也没给予太多回应。

她说，不料，过了不久，当地停车位就被划上100个摊位格子，商民对此感到不满。

居民找不到停车位

她说，一旦该路段增设档口，届时商民的车辆就无法正常驶入商业区，不但影响商家正常作业，在发生任何紧急意外时，救护车或消防车也无法顺利通行。

她说，该商业区共有30多间3层楼商店，底下2层分别是店铺和办公室，3楼是住家，预计会有100多户商民受到影响。

她今日在马华班登区会妇女组主席拿汀梁小琴召开的记者会上，如此指出。在场者还有居民代表梁甄玲。

梁甄玲说，许多店铺都会营业至晚上，居民平日回家时，都面对找不到停车位的情况，如果该路段再成为夜市，居民更是有家归不得。

她说，大部分商民都反对在该路段增设夜市档口，避免造成不必要的民生问题。

梁小琴说，当地商民并不晓得增设的夜市档口，何时开始营业，但市议会应事前与商民进行对话，而非擅自作出决定。

她说，明日她会致函给市议会反映商民的不满，以及要求市议会给予一个交代。（405）

安邦太子园商业区的商民反对市议会在武雅丹绒10路，增设夜市档口，以免造成民生问题。前排右4为梁小琴。 -梁振江-

24 Mar 2017
Oriental Daily News, Malaysia

Author: No author available • Section: News • Page: A22 • Printed Size: 244.00cm²
Market: KL • Country: Malaysia • Photo: Black/white • Ad Value: MYR 2,852.92
PR value: MYR 8,558.76 • Item ID: MY0028801344

PEJABAT SETIAUSAHA KERAJAAN NEGERI SELANGOR
SEKSYEN KOMUNIKASI KORPORAT, BAHAGIAN KORPORAT
TINGKAT 4, BANGUNAN SULTAN SALAHUDDIN ABDUL AZIZ SHAH,
40503, SHAH ALAM, SELANGOR
No.Tel: 03-5544 7456/7457/7458 No.Fax : 03-5513 5569
Email: sektakhbangor@gmail.com

isentia.mediaportal

Provided for client's internal research purposes only. May not be further copied, distributed, sold or published in any form without the prior consent of the copyright owner.

冒充身份换电话卡 老千汇走户头逾万

无拉港23日讯｜老千伪造大马卡，冒充受害人到电讯公司更换电话SIM卡，然后再透过电子银行系统，骇入受害人的银行户头，再把共1万530令吉的款项，分别汇入两家公司。

来自森州的杨文彬（销售员，28岁）指出，他是于上月26日，约晚上7时接获一则来自电讯公司的短讯，指他提出更换SIM卡，而程序正在进行中，因他并无提出更换SIM卡的申请，因此即刻致电电讯公司客服询问。

「但客服人员指，倘若我无提出申请，则可能是其他人填错资料，而误把其电话号码填入更换SIM卡的申请，所以无需加以理会。」

户头仅剩1令吉

「而于次日，即27日我当时人在莎阿南哥打甘文宁，约中午12时50分发现电话已无讯号，当时还以为是电讯公司的通讯涵盖范围，并不包含哥打甘文宁。因此，我又致电电讯公司查询，但客服人员指我已更换SIM卡。」

他说，有询及客服人员其SIM卡是在何处更换，而对方则指是珍珠白沙罗的特易购，但他根本没去过该处，更不曾提出更换SIM卡的申请。

「约20分钟后，我即刻透过电子银行系统登入我的银行户头，才发现在中午1时13分，有人骇入我的银行户头，把9550令吉转账到一家公司，而在中午1时15分，再把980令吉转账到另一家公司，最终，我的户头仅剩1令吉。」

伪造大马卡

他说，事发后，他有向电讯公司索取大马卡的副本，并发现是伪造的大马卡，除名字和大马卡号码是正确外，其他包括地址和照片都是伪造，即大马卡上的照片并不是他本人。

> ***「惟至今，负责案件的芙蓉警局查案官都尚未和我取得联系。」***
>
> ***杨文彬***

他今日在无拉港州议员黄田志的协助下，召开记者招待会，讲述银行户头如何被人盗提时，如是指出。

杨文彬说，当时，他赶紧致电银行并告知上述两笔款项，并非他亲自转账，而是被人盗提，但银行职员告知已成功过账。

「我赶紧到莎阿南报案，但基于我的银行户头是在森州银行开的，所以，警员就把案件交给芙蓉警局处理。惟至今，负责案件的芙蓉警局查案官都尚未和我取得联系。」（402）

24 Mar 2017
Oriental Daily News, Malaysia

Author: No author available • Section: News • Page: A23 • Printed Size: 339.00cm²
Market: KL • Country: Malaysia • Photo: Full Color • Ad Value: MYR 5,946.00
PR value: MYR 17,838.00 • Item ID: MY0028801346

PEJABAT SETIAUSAHA KERAJAAN NEGERI SELANGOR
SEKSYEN KOMUNIKASI KORPORAT, BAHAGIAN KORPORAT
TINGKAT 4, BANGUNAN SULTAN SALAHUDDIN ABDUL AZIZ SHAH,
40503, SHAH ALAM, SELANGOR
No.Tel: 03-5544 7456/7457/7458 No.Fax : 03-5513 5569
Email: sektakhbangor@gmail.com

isentia.mediaportal

Provided for client's internal research purposes only. May not be further copied, distributed, sold or published in any form without the prior consent of the copyright owner.

雪州鼓励带流浪猫狗结扎

莎阿南23日讯｜雪兰莪防止虐待动物协会（SPCA）推动「雪州零流浪动物」（Stray Free Selangor）运动，鼓励民众将雪州街头的流浪猫狗主动带往兽医局结扎，以有效减少流浪猫狗的数量。

雪兰莪防止虐待动物协会今早邀请雪州苏丹沙拉夫丁殿下、雪州苏丹后东姑诺拉西京及雪州王储阿米尔沙为「雪州零流浪动物」运动主持推介礼。

值得一提的是，雪州苏丹后东姑诺拉西京也是「雪州零流浪动物」运动顾问。

雪兰莪防止虐待动物协会主席兼「雪州零流浪动物」运动联合主席陈秀玲指出，帮助动物结扎可有效减少流浪猫狗，因此，该协会推出这项运动，鼓励民众主动把街边的流浪猫带往兽医局进行结扎。

「主动把流浪猫狗带往兽医局结扎的民众，可获该协会津贴，把流浪猫带往结扎的民众，本协将承担80%的手术费，流浪狗则是50%。」

她指出，该协会目前已向各界筹获17万令吉，作为津贴及推动这项运动的经费。

沙拉夫丁殿下（左3起）和东姑诺拉西京，为「雪州零流浪动物」运动主持推介礼。左起为诺丽、阿米尔沙、陈秀玲、李霖泰及阿兹敏阿里。 -马新社-

收容所空间有限

她说，在2003年之前，每月都有将近1000只流浪猫狗送到该协会的收容所。「由于收容所空间有限，我们只能收容150只，其余的只好交给爱动物人士领养或被迫安乐死。」

她指出，自该协会在2003年推动一系列教育及爱护动物醒觉运动，4年后，每月送来该收容所的流浪猫狗已从将近1000只的数量减少至600只。

此外，她也指，14年后的今天，送来该收容所的流浪猫狗，也已大幅度减少了90%。

投报流浪猫狗手机应用程式

1. 到Google play或App store下载QLUE
2. 填写资料注册成会员
3. 民众可以发送流浪猫狗出现的地点及流浪猫狗的状况

注 此应用程式已经可以给民众投报，但还没与地方政府连线

24 Mar 2017
Oriental Daily News, Malaysia

Author: No author available • Section: News • Page: A23 • Printed Size: 81.00cm²
Market: KL • Country: Malaysia • Photo: Black/white • Ad Value: MYR 947.08
PR value: MYR 2,841.24 • Item ID: MY0028801347

PEJABAT SETIAUSAHA KERAJAAN NEGERI SELANGOR
SEKSYEN KOMUNIKASI KORPORAT, BAHAGIAN KORPORAT
TINGKAT 4, BANGUNAN SULTAN SALAHUDDIN ABDUL AZIZ SHAH,
40503, SHAH ALAM, SELANGOR
No.Tel: 03-5544 7456/7457/7458 No.Fax : 03-5513 5569
Email: sektakhbangor@gmail.com

isentia.mediaportal

Provided for client's internal research purposes only. May not be further copied, distributed, sold or published in any form without the prior consent of the copyright owner.

设手机应用程式 供民众投报

莎阿南23日讯｜「雪州零流浪动物」运动联合主席拿汀诺丽也说，我国地方政府控制流浪猫狗所采取的行动大部分都是「抓和杀」，但这种方式不但高度无效，既不人道且成本昂贵，希望可改善。

她也说，该协会已创造一个手机应用程式（APP），供民众投报流浪猫狗，而该协会也可从中收集流浪猫狗的数据。

「民众可以向我们发送流浪猫狗出现的地点及流浪猫狗的状况，我们接获情报后，会前往了解情况，并设法拯救。」

此外，她也透露，雪州苏丹后也是爱动物之人，苏丹后更在其住宅及寝宫设立了一个乐园，并摆放食物，供流浪猫前来觅食。出席者尚包括雪州大臣拿督斯里阿兹敏阿里及夫人拿汀斯里珊希达、雪兰莪防止虐待动物协会顾问丹斯里李霖泰。（410）

24 Mar 2017
Oriental Daily News, Malaysia

Author: No author available • Section: News • Page: A23 • Printed Size: 85.00cm²
Market: KL • Country: Malaysia • Photo: Black/white • Ad Value: MYR 994.00
PR value: MYR 2,982.00 • Item ID: MY0028801348

PEJABAT SETIAUSAHA KERAJAAN NEGERI SELANGOR
SEKSYEN KOMUNIKASI KORPORAT, BAHAGIAN KORPORAT
TINGKAT 4, BANGUNAN SULTAN SALAHUDDIN ABDUL AZIZ SHAH,
40503, SHAH ALAM, SELANGOR
No.Tel: 03-5544 7456/7457/7458 No.Fax : 03-5513 5569
Email: sektakhbangor@gmail.com

isentia.mediaportal

Provided for client's internal research purposes only. May not be further copied, distributed, sold or published in any form without the prior consent of the copyright owner.

雪大臣：未确实收购水供公司

莎阿南23日讯｜雪州大臣拿督斯里阿兹敏阿里表示，收购雪兰莪河水供公司（SPLASH）一事尚未有结果，雪州政府目前正在等待内阁提呈最后报告。

他也指出，任何决定都必须在内阁提呈最后报告后，才能作出定夺。

他是于今午出席由雪兰莪防止虐待动物协会（SPCA）发动的「雪州零流浪动物」运动推介礼后，这么指出。

雪州政府自2014年开始展开雪州水供重组计划，向州内4家水供特许经营公司股东献议收购，包括雪州水供公司（SYABAS）、商业高峰私人有限公司（PUNCAK）、阿巴斯联合财团水供公司（ABASS）和雪兰莪河水供公司。

重组计划接近尾声

雪兰莪政府水供重组计划已接近尾声，但雪兰莪河水供公司不满州政府开出的收购价，因此是唯一还未同意签署脱售合约的水供特许经营公司。

另一方面，针对伊党关起与土著团结党合作的「大门」，阿兹敏阿里也指出，各党不时或几乎每天都在协商此课题。（410）

24 Mar 2017
Oriental Daily News, Malaysia

Author: No author available • Section: News • Page: A22 • Printed Size: 153.00cm²
Market: KL • Country: Malaysia • Photo: Full Color • Ad Value: MYR 2,683.38
PR value: MYR 8,050.14 • Item ID: MY0028801408

PEJABAT SETIAUSAHA KERAJAAN NEGERI SELANGOR
SEKSYEN KOMUNIKASI KORPORAT, BAHAGIAN KORPORAT
TINGKAT 4, BANGUNAN SULTAN SALAHUDDIN ABDUL AZIZ SHAH,
40503, SHAH ALAM, SELANGOR
No.Tel: 03-5544 7456/7457/7458 No.Fax : 03-5513 5569
Email: sektakhbangor@gmail.com

isentia.mediaportal

Provided for client's internal research purposes only. May not be further copied, distributed, sold or published in any form without the prior consent of the copyright owner.

杨文彬（右）在出示报案纸，并讲述其银行户头被人盗提的经过。左为黄田志。 -张真甄-

更换电话卡应强制指纹识别

无拉港23日讯｜无拉港州议员黄田志指出，老千要冒充杨文彬到电讯公司更换一张新的电话SIM卡，是因在使用电子银行系统进行任何交易时，银行都透过短讯发出「一次性密码」。

他说，而在过账时，银行户头持有人就必须输入一次性密码，才能成功进行交易。

「据我所知，多数电讯公司包括明讯、天地通和数码电讯，当有客户要求更换新SIM卡时，都是要进行手指纹识别才可更换。」

「但还是有电讯公司可让民众，在无需进行指纹识别的情况下，可更换新的SIM卡。为此，我将致函大马通讯与多媒体委员会，要求设下规定，强制电讯公司须进行指纹识别才可更换SIM卡。」

他说，芙蓉警局查案官一直以忙碌为由，至今仍未前往莎阿南警局索取相关文件和资料，就杨文彬一案展开调查。

「这有欠专业，无论查案官多忙碌，他是可指示下属或助理到莎阿南索取资料。因此，我冀警方尽快展开调查工作。我也相信，杨文彬不是唯一的受害者，因此，其他民众若也遇到类似上述的案件，可向我求助。」（402）

24 Mar 2017
Nanyang Siang Pau, Malaysia
Author: No author available • Section: KL/Selangor • Page: D2 • Printed Size: 609.00cm²
Market: KL • Country: Malaysia • Photo: Full Color • Ad Value: MYR 7,660.00
PR value: MYR 22,980.00 • Item ID: MY0028802532

PEJABAT SETIAUSAHA KERAJAAN NEGERI SELANGOR
SEKSYEN KOMUNIKASI KORPORAT, BAHAGIAN KORPORAT
TINGKAT 4, BANGUNAN SULTAN SALAHUDDIN ABDUL AZIZ SHAH,
40503, SHAH ALAM, SELANGOR
No.Tel: 03-5544 7456/7457/7458 No.Fax : 03-5513 5569
Email: sektakhbangor@gmail.com

isentia.mediaportal
Provided for client's internal research purposes only. May not be further copied, distributed, sold or published in any form without the prior consent of the copyright owner.

新闻特区
安邦布雅丹绒10路

市会拟增设100夜市摊位?
商民:霸占车位阻碍出入

(安邦23日讯)安邦再也市议会被指决定在逢周五的夜市增设约100个摊位,引来当地商民不满,惟州议员和市议员均表示相关计划未讨论落实。

据了解,商民是担心引发霸占泊车位和卫生问题,万一主路和副路都被"封死",发生紧急事故时不堪设想。

马华班丹区部妇女组主席拿汀梁小琴今日为当地商民召开记者会,向市议会提出抗议。

她说,居民向她投诉说两周前布雅丹绒10路的泊车位被画上夜市摊格,早前市议会只是派员口头询问数名商家,是否同意增设夜市摊位,大部分商民并不知情。

100户商民受影响

她说,增设的近100个摊位,位于布雅丹绒10路(Jalan Bunga Tanjung10),毗邻周五位于布雅玛华2路(Jalan Bunga Mawar 2)的夜市,当地受影响的商家和住户约有100户。

"尤其商家晚上还得做生意,一旦增设夜市摊位,霸占泊车位之余,也严重影响进出。"

她说,市议会一直找机会出租管辖的地以增加收入,包括蕉赖金地花园的一块空地出租给水果摊,之前丽华镇的空地也出租作货仓,她将致函市议会要求举办对话会,解决问题。

市议会在布雅丹绒10路画上了夜市摊位格子,商民认为将影响当地交通。

勿妨碍商家做生意

——商家代表●梁伟虹

周五的夜市已占用主路,布雅丹绒10路是商家们的副路不该被占用,因为夜市小贩下午4时就陆续来开摊,因此建议市议会把增设的摊位,挪到其他不妨碍商家做生意的街道,

我们不反对增设摊位,但要求设立在更妥当的地点,如安顿在周日的夜市场地,即毗邻的茉莉花1路(Jalan Bunga Melur 1)。

当地商家营业至晚上,万一主路和副路均完全封锁,发生紧急事件时就没有逃生路,威胁商民的安全。

太子园商家和居民反对在布雅丹绒10路增设夜市摊位,前排左五为梁小琴。

24 Mar 2017
Nanyang Siang Pau, Malaysia

Author: No author available • Section: KL/Selangor • Page: D2 • Printed Size: 609.00cm²
Market: KL • Country: Malaysia • Photo: Full Color • Ad Value: MYR 7,660.00
PR value: MYR 22,980.00 • Item ID: MY0028802532

PEJABAT SETIAUSAHA KERAJAAN NEGERI SELANGOR
SEKSYEN KOMUNIKASI KORPORAT, BAHAGIAN KORPORAT
TINGKAT 4, BANGUNAN SULTAN SALAHUDDIN ABDUL AZIZ SHAH,
40503, SHAH ALAM, SELANGOR
No.Tel: 03-5544 7456/7457/7458 No.Fax : 03-5513 5569
Email: sektakhbangor@gmail.com

isentia.mediaportal

Provided for client's internal research purposes only. May not be further copied, distributed, sold or published in any form without the prior consent of the copyright owner.

张菲倩：市会并未正式讨论

莲花苑区州议员张菲倩受询时表示，市议会没有任何会议提及增设夜市摊位的建议，早前主要是油站业者投诉夜市进行时无法做生意，就建议把小贩迁至布雅丹绒10路。

不过，她说，市议会并未正式讨论，既然没有讨论，也没有召集地方组织对话，那就代表不会进行。

安邦再也市议员云天祥则说，有关计划尚在讨论中，并未落实，这主要是考虑到安全和交通的问题，以拟定最完善的规划，但仍要和夜市小贩讨论。

他说，根据观察，大部分当地商家都在下午5时关门，并不会造成很大的影响。

夜市霸占车位引不便

——居民代表●梁甄玲（39岁）

平时这里很难找泊车位，现在还要被夜市霸占，造成我们十分不便。

我在这里租了单位安顿员工，本来放工时间就可送他们回宿舍，碰到夜市，恐怕要等到夜市结束才能回家。

24 Mar 2017
Nanyang Siang Pau, Malaysia

Author: No author available • Section: KL/Selangor • Page: D4 • Printed Size: 426.00cm²
Market: KL • Country: Malaysia • Photo: Full Color • Ad Value: MYR 5,358.00
PR value: MYR 16,074.00 • Item ID: MY0028802537

PEJABAT SETIAUSAHA KERAJAAN NEGERI SELANGOR
SEKSYEN KOMUNIKASI KORPORAT, BAHAGIAN KORPORAT
TINGKAT 4, BANGUNAN SULTAN SALAHUDDIN ABDUL AZIZ SHAH,
40503, SHAH ALAM, SELANGOR
No.Tel: 03-5544 7456/7457/7458 No.Fax : 03-5513 5569
Email: sektakhbangor@gmail.com

isentia.mediaportal

Provided for client's internal research purposes only. May not be further copied, distributed, sold or published in any form without the prior consent of the copyright owner.

冒充事主更新手机晶片

匪骇入电子户头转账

（加影23日讯）盗匪新招冒充事主身分更新手机晶片后，再骇入事主的电子银行户头分两次转账盗走1万530令吉，仅留下1令吉给事主！

来自芙蓉的销售员杨文彬（28岁），向来通过手机和平板电脑处理银行转账事务，不料早前却遭不法分子盯上，偷龙转凤转账卷走血汗钱。

此案是于2月27日发生，当天中午约12时50分，杨文彬正在莎阿南哥打肯文宁处理事务，突然发现手机服务中断，起初以为是该地区网络覆盖有问题，但约10分钟后手机仍无法操作，遂拨电向电讯公司查询。

他说，当时职员指他已申请更换电话晶片，职员也要求他直接登门查询，挂断电话20分钟后，他觉得事有蹊跷，马上登入电子银行户头检查。

令他吃惊的是，就在向电讯公司查询的半小时对话时间内，其银行户头的1万530令吉却在短短2分钟内，先后被转账9550令吉及980令吉。

不曾遗失手机

他今日在无拉港区州议员黄田志召开的记者会上说，事发前一晚即2月26日晚9时左右，他曾接获电讯公司发出更换手机晶片的短讯，惟本身不曾有此要求，所以拨电向电讯公司查询。

"当时接电话的职员还告诉我说若没申请更换手机晶片，则无需理会相关短讯，万万没想到会因此中招，第二天中午约12时50分手机服务被终止后，银行内的存款就被盗光，仅剩1令吉。"

他说，通过手机和平板电脑处理银行转账需输入个人密码，他百思不解不法之徒是如何盗用他的密码，况且他不曾遗失手机。

"虽然10年前我念大专时曾遗失身分证，但相信与这无关。无论如何，我已于3月2日到森州登记局投报身分证遭人盗用。"

盗换后，银行户头内的存款也遭转账。杨文彬（右）向黄田志投诉手机晶片被

更换晶片应强制鉴定指纹

黄田志说，这是电子银行转账的新骗局，他将致函多媒体委员会以便规定电讯公司为客户更换手机晶片时，须强制性进行指纹鉴定。

他指出，根据受害者的经验，若进行网上交易，客户需输入个人密码，转账后也会收到一则短讯通知，但事发当天因事主的手机服务中断，所以让不法徒得逞。

他也说，若民众接获手机晶片被更换的短讯，千万不能掉以轻心，此外，他也抨击相关案件发生迄今近一个月，但警方仍没调查结果，显得欠专业。

匪亲自到电讯公司换晶片

杨文彬说，根据电讯公司提供的闭路电视画面显示，盗用他身分的不法之徒，是亲自上门到电讯公司设在珍珠白沙罗的分店更换手机晶片。

据资料显示，对方所持的身分证，名字和身分证号码与他相同，但照片、地址和签名都不一样，此外填在表格上常使用的3个手机号码，也是他从未拨打过的。

杨文彬说，他也到银行查询及要求冻结相关户头，但银行告诉他，钱既已转账就不能做什么。

事后，他在哥打肯文宁警亭报案，但因他来自芙蓉，案件已交由芙蓉警方跟进处理，惟至今仍无下文，因此他向黄田志投诉，希望事件获得关注。

24 Mar 2017
Nanyang Siang Pau, Malaysia

Author: No author available • Section: Business • Page: A8 • Printed Size: 199.00cm²
Market: KL • Country: Malaysia • Photo: Full Color • Ad Value: MYR 2,503.14
PR value: MYR 7,509.42 • Item ID: MY0028802526

PEJABAT SETIAUSAHA KERAJAAN NEGERI SELANGOR
SEKSYEN KOMUNIKASI KORPORAT, BAHAGIAN KORPORAT
TINGKAT 4, BANGUNAN SULTAN SALAHUDDIN ABDUL AZIZ SHAH,
40503, SHAH ALAM, SELANGOR
No.Tel: 03-5544 7456/7457/7458 No.Fax : 03-5513 5569
Email: sektakhbangor@gmail.com

isentia.mediaportal

Provided for client's internal research purposes only. May not be further copied, distributed, sold or published in any form without the prior consent of the copyright owner.

马星膺十大发展商 4房产项目获奖

马星集团战略发展及运作总监梁津浩（后左6）起、何汉生和团队出席颁奖礼。

（吉隆坡23日讯）马星集团（MAHSING，8583，主板产业股）在2017年《星报》举办的颁奖礼再获All-Star奖，被评选为大马十大发展商，连续第二年获得这荣誉。

此外，4项发展项目也获奖，包括Cerrado Southville City、槟城iParc@Tanjung Pelepas、Meridin East及The Loft Southbay City。

雪兰莪苏丹沙拉夫丁殿下颁奖，由首席执行员拿督何汉生代领。

何汉生说，无论是产品交付、质量及客户服务方面，都超越了客户的期望，展示出马星集团的努力和承诺。

24 Mar 2017
Nanyang Siang Pau, Malaysia

Author: No author available • Section: KL/Selangor • Page: D5 • Printed Size: 271.00cm²
Market: KL • Country: Malaysia • Photo: Full Color • Ad Value: MYR 3,409.00
PR value: MYR 10,227.00 • Item ID: MY0028802567

PEJABAT SETIAUSAHA KERAJAAN NEGERI SELANGOR
SEKSYEN KOMUNIKASI KORPORAT, BAHAGIAN KORPORAT
TINGKAT 4, BANGUNAN SULTAN SALAHUDDIN ABDUL AZIZ SHAH,
40503, SHAH ALAM, SELANGOR
No.Tel: 03-5544 7456/7457/7458 No.Fax : 03-5513 5569
Email: sektakhbangor@gmail.com

isentia.mediaportal

Provided for client's internal research purposes only. May not be further copied, distributed, sold or published in any form without the prior consent of the copyright owner.

接非法扩建拆除通令

51厂商受促即申请临时准证

（加影23日讯）无拉港利丰工业区接获非法扩建拆除通令的51间厂商，受促马上向加影市议会申请临时准证，以继续使用非法扩建的范围。

据了解，厂商在华人农历新年前已接获市议会发出的马上拆除非法扩建通令，但却没理会；若厂商仍拒绝拆除扩建的部分，将会被市议会拆除，或面对最高2万5000令吉的罚款及接着每天被罚1000令吉。

无拉港区州议员黄田志上午在该工业区向厂家汇报此事后，召开记者会说，有的厂商非法扩建厂房后方，置放冷气压缩机等，虽然厂商可使用工厂后面的空间，但条例是扩建部分不能填盖沟渠，或霸占整条后巷。

扩建部分不能填盖沟渠

“厂商也必须向市议会申请临时准证，惟去年加影市议会展开漂白工厂的非法扩建部位时，厂商不理会。”

他说，市议会在华人农历新年前发出警告信，表示援引1974年道路、沟渠和建筑物法令第46条（1）（A），促他们马上拆除工厂的扩建部分。

“有的厂商已自行拆除非法扩建的地方，至于还未拆除的厂商，可向市议会建筑物监控小组申请临时准证，以继续使用非法扩建部分，但需符合建筑物不能把沟渠填盖等条例。”

无拉港利丰工业区公会主席张成基说，该会会协助厂商把申请资料呈给市议会。

他指出，该工业区有500多间工厂，以机械厂为主。

厂商向张成基（前左起）、黄田志投诉厂房非法扩建事项。

利丰工业区不少厂商在工厂后面非法扩建。

24 Mar 2017
Guang Ming Daily, Malaysia

Author: No author available • Section: News • Page: A5 • Printed Size: 239.00cm²
Market: KL • Country: Malaysia • Photo: Full Color • Ad Value: MYR 3,621.21
PR value: MYR 10,863.63 • Item ID: MY0028801925

PEJABAT SETIAUSAHA KERAJAAN NEGERI SELANGOR
SEKSYEN KOMUNIKASI KORPORAT, BAHAGIAN KORPORAT
TINGKAT 4, BANGUNAN SULTAN SALAHUDDIN ABDUL AZIZ SHAH,
40503, SHAH ALAM, SELANGOR
No.Tel: 03-5544 7456/7457/7458 No.Fax : 03-5513 5569
Email: sektakhbangor@gmail.com

isentia.mediaportal

Provided for client's internal research purposes only. May not be further copied, distributed, sold or published in any form without the prior consent of the copyright owner.

女家長摑老師監半年罰2千
高庭准暂缓執行刑罚

（槟城23日讯）女家长掌掴老师被判坐牢6个月及罚款2000令吉，槟高庭今日批准被告申请暂缓执行刑罚，并允许她以5000令吉保外，以便等待她提出上诉。

在狱中服刑的35岁被告陈小燕（译音），今日穿著红色囚衣上庭，其家人当中包括几名小孩今早有到法庭聆听审讯。

陈小燕被控于2015年2月2日下午5时15分，到爪夷崇光校内掌掴一名女教师，触犯刑事法典323（蓄意伤人）条文。此罪最高罚款2000令吉，一年监禁或两者兼施。

5000元保外

被告在本月8日被爪夷推事庭判决罪名成立，判处坐牢6个月及罚款2000令吉。

其辩护律师莫哈默依士迈在庭上指出，判决后已马上向推事要求暂缓执行刑罚，但推事却在没有询问主控官意见下，直接拒绝其要求。

他说，被告因不满判决，已在判决当天针对此向高庭提出上诉，而有关案件正等待过堂。

他指出，被告是在刑事法典第323条文下被控，这并非严重罪行，在等待上诉期间不应不获准暂缓执行刑罚。

主控官诺阿祖副检察司指出，此案引起民众的关注，若法庭允许被告暂缓执行刑罚，建议让被告以5000令吉保释，并开出附加条文，包括护照暂交由法庭保管，以及每月首日到警局报到。

随后，高庭法官拿督阿兹敏批准被告的申请，并允许她以5000令吉保外等候上诉，至于附加条文，则因被告不是外国人，而不需其他附加条文。(CYL)

■被告陈小燕（右）获批准暂缓执行刑法后被带出庭外，她大方面对镜头。

24 Mar 2017
China Press, Malaysia

Author: No author available • Section: Central • Page: C10 • Printed Size: 570.00cm²
Market: KL • Country: Malaysia • Photo: Full Color • Ad Value: MYR 11,243.57
PR value: MYR 33,730.71 • Item ID: MY0028802589

PEJABAT SETIAUSAHA KERAJAAN NEGERI SELANGOR
SEKSYEN KOMUNIKASI KORPORAT, BAHAGIAN KORPORAT
TINGKAT 4, BANGUNAN SULTAN SALAHUDDIN ABDUL AZIZ SHAH,
40503, SHAH ALAM, SELANGOR
No.Tel: 03-5544 7456/7457/7458 No.Fax : 03-5513 5569
Email: sektakhbangor@gmail.com

isentia.mediaportal

Provided for client's internal research purposes only. May not be further copied, distributed, sold or published in any form without the prior consent of the copyright owner.

大城事

全雪推動零流浪動物

SPCA教育飼主鼓勵領養

（莎阿南23日讯）“雪州零流浪动物运动”通过教育，提高雪州民众对于流浪猫狗的觉醒，鼓励雪州民众领养，并让所领养的流浪猫狗接受阉割手术，饲养者将获得80%及50%的津贴。

雪兰莪防止虐待动物协会（SPCA）今日举办的“雪州零流浪动物运动”推介礼，由雪州苏丹后拿汀巴杜卡斯里诺拉西京主持。

该运动联合主席兼雪兰莪防止虐待动物协会主席陈秀玲说，上述运动将在全雪州推动，希望进一步提高雪州民众对于流浪猫狗课题的关注和觉醒，让饲养者知道其责任，关注流浪猫狗的福利等。

她说，他们也希望能取得各地方政府配合，包括更人道处理流浪猫狗的问题，尤其是捕捉方式。

她指出，在上述计划中，除了通过教育，她们也启动手机应用程式，只要注册成为会员，就能把流浪猫狗的照片上载。

協會津貼閹割手術

她说，该会将处理民众投诉，包括收集当地流浪猫狗的数量，及鉴定是否有人愿意照顾和领养。

“我们也鼓励雪州民众领养流浪猫狗，只要民众联络我们及鉴定其所领养的猫狗情况，饲养者愿意携带流浪猫狗到兽医处接受阉割手术，协会将提供分别80%（流浪猫）及50%（流浪狗）的津贴，只限雪州民众。”

出席者包括雪州苏丹沙拉弗丁殿下、雪州王储东姑阿米尔沙、雪兰莪防止虐待动物协会（SPCA）顾问丹斯里李霖泰、该运动联合主席陈秀玲和拿汀诺丽阿都拉曼、八打灵再也市议员温宗龙、士拉央市议员游佳豪等。

此外，该会也成功为该项运动筹得17万令吉。

每月仍有40隻被拋棄

陈秀玲指出，随著数年积极推动唤醒民众对于流浪狗猫的觉醒运动后，目前每个月被抛弃的流浪猫狗介于40只左右。

她说，她参与拯救流浪猫狗的运动迄今27年，近10多年来，雪兰莪防止虐待动物协会每月接到的流浪猫狗数量已减少。

她指出，2003年之前，该会每月接到的流浪猫狗超过千只，但因空间有限，通常只能接受150只左右，超过700只必须接受安乐死。

她说，2003年过后，人民对于饲养宠物的意识加强，更多人愿意领养流浪猫狗，让该数量进一步减少。

“2007年，我们每月接到600多只猫狗，下降35%；2017年后下降90%，每月数量介于40只左右，其中75%是猫，25%是狗。”

她促请一些公司、发展商给予合作，在新住宅见到浪流猫狗，不应驱赶它们，应寻找更好的方式处理。

■雪州苏丹后拿汀巴杜卡斯里诺拉西京（右4）在雪州苏丹沙拉弗丁殿下（左3）、雪州王储东姑阿米尔沙（左2）的陪同下，为“雪州零流浪动物运动”主持推介礼，右起是阿兹敏阿里、李霖泰、陈秀玲和诺丽阿都拉曼（左）。

捕捉解決不了問題

诺丽阿都拉曼说，捕捉流浪猫狗并不是解决问题的管道，因为可能有更多流浪猫狗进入该社区。

她重申，流浪猫狗有区域性的概念，若当地已有一批猫狗出没，外来猫狗很难进入该区。

她说，过去，民众对于流浪猫狗都有错误观念，发现它们出没即向地方政府投诉，惟它们被捉也无法解决问题，因为会有其他流浪猫狗出现。

她指出，民众应改变思维，包括是否发动社区领养计划，让流浪猫狗获得更好照顾。

“最重要是饲养者的态度，流浪猫狗是因被弃养，如果饲养者知道其责任，就不会有这么多流浪猫狗出现。”

八打灵再也市议员温宗龙讲述地方政府捕捉流浪猫狗方式，士拉央市议员游佳豪则声称，当局规定土狗和混种狗必须进行阉割手术才能申请狗牌。

安排協會與地方政府對話

李霖泰重申，雪州政府承诺安排雪兰莪防止虐待动物协会（SPCA）与各地方政府举行对话，让该会针对2015年动物福利法令进行汇报。

他说，他已和雪州大臣拿督斯里阿兹敏阿里讨论，后者同意雪州政府将给予全力配合，安排对话会，出席者包括雪州各地方政府。

他指出，该会将通过该对话会，向雪州地方政府汇报2015年动物福利法令，以更人道处理流浪猫狗、照顾流浪猫狗的福利。

他说，尽管该法令已在2015年通过，相信7月左右可正式执行。

“我们也希望通过社区、学校和大专学府等，推动关注流浪猫狗的觉醒运动，尤其是让饲养者知道对宠物负责，不能随意丢弃猫狗。”

24 Mar 2017
China Press, Malaysia

Author: No author available • Section: Central • Page: C10 • Printed Size: 238.00cm²
Market: KL • Country: Malaysia • Photo: Full Color • Ad Value: MYR 4,695.00
PR value: MYR 14,085.00 • Item ID: MY0028802592

PEJABAT SETIAUSAHA KERAJAAN NEGERI SELANGOR
SEKSYEN KOMUNIKASI KORPORAT, BAHAGIAN KORPORAT
TINGKAT 4, BANGUNAN SULTAN SALAHUDDIN ABDUL AZIZ SHAH,
40503, SHAH ALAM, SELANGOR
No.Tel: 03-5544 7456/7457/7458 No.Fax : 03-5513 5569
Email: sektakhbangor@gmail.com

isentia.mediaportal

Provided for client's internal research purposes only. May not be further copied, distributed, sold or published in any form without the prior consent of the copyright owner.

内閣近日討論收購SPLASH
大臣：仍等最後報告

（吉隆坡23日讯）雪州大臣拿督斯里阿兹敏阿里指出，内阁将于近日讨论雪兰莪河水供公司（SPLASH）的收购报告，雪州政府目前仍等待内阁讨论后的最后报告。

阿兹敏阿里今日出席雪兰莪防止虐待动物协会（SPCA），举办“雪州零流浪动物运动”推介礼后，受询水供收购进展时强调，雪州政府水供重组计划仍在进行中，尤其是针对雪河公司的收购计划。

被询及雪河公司收购价时，他重申，有关谈判仍在进行当中，该事项（收购价）还没有最后决定。

他说，能源、绿色科技及水务部将于近日提呈报告予内阁，针对有关雪河水供公司的收购情况进行讨论。

“目前还没有消息，我们必须等待内合讨论及把最后报告转达予州政府，我们才会针对此事做出回应。”

“雪州零流浪动物运动”由雪州苏丹后拿汀巴杜卡斯里诺拉西京主持推介礼。

天天都在談判

出席者包括雪州苏丹沙拉弗丁殿下、雪州王储东姑阿米尔沙、雪兰莪防止虐待动物协会（SPCA）顾问丹斯里李霖泰、该运动联合主席陈秀玲和拿汀诺丽阿都拉曼等。

针对伊党声称随著土著团结党加入希盟后，将关闭谈判大门时，也是公正党署理主席的阿兹敏阿里说，公正党迄今仍继续与伊党谈判，并没有放弃谈判工作。

“我们天天都在谈判，程序还在进行当中。”

此外，阿兹敏赞许“雪州零流浪动物运动”，指雪州政府将通过各地方政府与雪兰莪防止虐待动物协会合作，妥善处理雪州流浪猫狗的问题。

■在获得各公司、机构和部门的大力支持下，为“雪州零流浪动物运动”筹得17万令吉，由雪州苏丹后拿汀巴杜卡斯里诺拉西京（左5）见证。

24 Mar 2017
China Press, Malaysia

Author: No author available • Section: Central • Page: C11 • Printed Size: 539.00cm²
Market: KL • Country: Malaysia • Photo: Full Color • Ad Value: MYR 10,632.00
PR value: MYR 31,896.00 • Item ID: MY0028802672

isentia.mediaportal

Provided for client's internal research purposes only. May not be further copied, distributed, sold or published in any form without the prior consent of the copyright owner.

大城小事

地點：無拉港新村

鋪路被蓋掉·拖了3個月
速打開消防栓出水口

報導◆林雁芳

（无拉港23日讯）早前遭加影市议会铺路工程盖掉的消防栓出水口，至今仍未打开，无拉港志愿消防队促请市议会尽快打开出水口，以免火灾发生时，才来挖洞找水。

该志愿消防队主席叶云指出，市议会去年12月在无拉港新村进行铺路工程，盖掉消防栓的出水口，至今已3个月，市议会仍未打开有关出水口。

他说，被盖掉的出水口位于无拉港新村11路、3路（学校路）及杨桃岭1路，希望市议会关注，尽快打开出水口。

破壞專業形象

“市议会在社区内的铺路工程未完成，我们担心其他地方的消防栓 出水口也会被承包商盖掉。”

他今日与该队副主席丘智耕、队长张运财、副队长欧建豪及秘书朱 泳发向《中国报》这样指出。

张运财说，既然市议会承认疏忽盖掉出水口，就必须马上打开。

他说，早前无拉港州议员黄田志指挖开出水口上面的沥青，若由专业人士挖开只需要10分钟的言论，可能会破坏该队专业形象，影响该队未来发展，希望州议员了解。

“根据我们经验，若消防栓出水口被盖掉，消拯员绝对不会花时间去挖，因为另寻消防栓会更省时。

↑无拉港志愿消防队促请市议会尽快打开消防栓出水口，左起是叶云、丘智耕、张运财、欧建豪及朱泳发。

←队友教导小朋友如何在灾场逃生。

■无拉港志愿消防队到幼儿园进行防火演习。

無拉港志願消防隊到2幼兒園進行演習

无拉港志愿消防队秘书朱泳发说，该队日前到加影及皇冠城两间幼儿园进行防火演习，取得良好回应，小朋友们都积极投入防火演习。

他指出，在两场演习中，队友们向小朋友灌输防火知识，包括在火灾发生时如何逃生、身上有火该如何扑灭、及遇上灾场浓烟时必须以爬行方式逃生等技巧。

他说，近来，国内经常发生火灾，因此受邀到幼儿园进行防火演习。

“我们初时担心小朋友太小，吸收不到重点，但队友透过有趣活泼的游戏，让小朋友参与，从而灌输他们逃生技巧，让小朋友边玩边学习。”

24 Mar 2017
China Press, Malaysia

Author: No author available • Section: Central • Page: C12 • Printed Size: 197.00cm²
Market: KL • Country: Malaysia • Photo: Full Color • Ad Value: MYR 3,885.93
PR value: MYR 11,657.79 • Item ID: MY0028802705

PEJABAT SETIAUSAHA KERAJAAN NEGERI SELANGOR
SEKSYEN KOMUNIKASI KORPORAT, BAHAGIAN KORPORAT
TINGKAT 4, BANGUNAN SULTAN SALAHUDDIN ABDUL AZIZ SHAH,
40503, SHAH ALAM, SELANGOR
No.Tel: 03-5544 7456/7457/7458 No.Fax : 03-5513 5569
Email: sektakhbangor@gmail.com

isentia.mediaportal

Provided for client's internal research purposes only. May not be further copied, distributed, sold or published in any form without the prior consent of the copyright owner.

雅益轩 C楼封顶

由著名发展商益马集团（Acmar Group）与中国中铁携手发展的首个房屋计划—雅益轩豪华度假式公寓（D'Rapport Residences），于日前为C座The Auston楼举行“喜封金顶”封顶仪式，预计于今年年杪竣工。

出席嘉宾包括：益马国际集团董事经理拿督郑雅马呈、执行董事郑金福、中铁东方国际集团总经理蔡泽民、董事长陈之功、中国中铁股份有限公司国际事业部总经理刘维志、中国建设银行大马办事处总裁封奇、州务大臣公司（MBI）总执行长拉惹沙林、马建屋（MBSB）总执行长拿督斯里阿末再尼和雪州投资机构（PNSB）总执行长拿督斯里阿末。

郑金福说，盛大仪式印证了益马集团和中国中铁工程（马）有限公司之间强而有力的合作伙伴关系。在该团队的奉献、承诺和成就之下，短短20个月内完成了38层楼的工程。该工程实施以来，一直坚持严格的规章制度，成功维持零事故记录。

蔡泽民指出，封顶即相等于生日的意义，因此特邀大师挑选良辰吉时进行仪式，祝福该计划日后有完美的交付，住户亦会住得好、事事顺利。

总发展值达30亿令吉的雅益轩为大马产业树立新标杆，占地9.12英亩共建有5座分别38层楼高、共1099个单位的豪华度假式公寓。于去年11月非正式推介的C楼The Auston和D楼The Kennington，至今已售出25%。

（LPP）

☎ 03-4252 4888
🖷 www.acmar.com

■众位嘉宾在C座The Auston楼顶进行封顶仪式。

24 Mar 2017
China Press, Malaysia

Author: No author available • Section: Central • Page: C1 • Printed Size: 353.00cm²
Market: KL • Country: Malaysia • Photo: Full Color • Ad Value: MYR 6,963.00
PR value: MYR 20,889.00 • Item ID: MY0028802795

PEJABAT SETIAUSAHA KERAJAAN NEGERI SELANGOR
SEKSYEN KOMUNIKASI KORPORAT, BAHAGIAN KORPORAT
TINGKAT 4, BANGUNAN SULTAN SALAHUDDIN ABDUL AZIZ SHAH,
40503, SHAH ALAM, SELANGOR
No.Tel: 03-5544 7456/7457/7458 No.Fax : 03-5513 5569
Email: sektakhbangor@gmail.com

isentia.mediaportal

Provided for client's internal research purposes only. May not be further copied, distributed, sold or published in any form without the prior consent of the copyright owner.

用假大馬卡更換電話卡

老千3分鐘盜逾萬

（加影23日讯）为了取得事主的交易授权码（TAC Code），老千用伪造大马卡冒充事主申请更换手机电话卡，再骇入事主电子银行户头，3分钟内盗走1万530令吉！

28岁销售员杨文彬说，他在2月27日接到接获电讯公司一则短讯，通知他正在申请更换电话卡，他马上拨电查询，并否认更换电话卡申请。

以為手機無訊號

虽然他已第一时间致电电讯公司否认该项申请，却被劝告指若无申请更换电话卡，便无需理会有关短讯。

“隔天我手机服务被中止，起初以为手机无讯号，10分钟后致电话查询为何手机无讯号，又被告知我已申请更换电话卡，当时我二度重申自己没有提出这项申请。”

当时他觉得不对劲，20分钟后马上检查自己的电子银行户头，惊觉已有两项转账记录，共盗走1万530令吉。

他今日在行动党无拉港州议员黄田志陪同下召开记者会时，透露事发过程。加影市议员苏仁强也有在场。

杨文彬说，电讯公司告知他，有人拿著其“大马卡”到白沙罗一间电讯公司服务中心申请更换电话卡，但有关大马卡的人头照并非他本人。

“两项转账记录分别把钱转入两家网上付款公司的户头。”

他已针对此案报警，如今银行方面也必须等待警方的调查报告后，再进行内部调查。

杨文彬（右）出示两项转账纪录，左起为苏仁强及黄田志。

卡上人头照并非他本人。杨文彬手持老千使用的伪造大马卡，

換電話卡取指紋鑒定

黃田志建議通訊委會

无拉港州议员黄田志说，据其助理向电讯公司求证，国内3间主要电讯公司在处理更换电话卡申请时，都必须取得用户的指纹进行鉴定，但有一间不需要指纹鉴定，不巧就是事主使用的这间。

他将写信建议通讯及多媒体委员会，规定所有电讯公司在更换用户电话卡时，必须取得用户指纹。

他说，老千可取得事主的电子银行帐号及密码只有2个可能性，就是透过一些管道取得事主资料或骇入事主的电子银行户头。

他提醒民众，日后若接到电讯公司类似更换电话卡申请短讯，必须第一时间打电话否认这项申请。

他说，几年前类似的电子交易诈骗案，国家银行曾指示银行必须做半数赔偿，他将协助事主要求银行赔偿。

“事发至今已接近一个月，据我所知，警方还未开始调查。”

24 Mar 2017
China Press, Malaysia

Author: No author available • Section: Central • Page: C1 • Printed Size: 881.00cm²
Market: KL • Country: Malaysia • Photo: Full Color • Ad Value: MYR 17,378.00
PR value: MYR 52,134.00 • Item ID: MY0028802850

PEJABAT SETIAUSAHA KERAJAAN NEGERI SELANGOR
SEKSYEN KOMUNIKASI KORPORAT, BAHAGIAN KORPORAT
TINGKAT 4, BANGUNAN SULTAN SALAHUDDIN ABDUL AZIZ SHAH,
40503, SHAH ALAM, SELANGOR
No.Tel: 03-5544 7456/7457/7458 No.Fax : 03-5513 5569
Email: sektakhbangor@gmail.com

isentia.mediaportal
Provided for client's internal research purposes only. May not be further copied, distributed, sold or published in any form without the prior consent of the copyright owner.

夜市增攤位
安邦太子園居民不知情

路被封死

（安邦23日讯）太子园商民不满安邦再也市议会在没有咨询公众意见下，决定为逢周五的夜市增设约100个摊位，除了霸占泊车位和卫生问题，最严重的是把主路和副路都“封死”，一旦发生紧急事件，后果不堪设想！

马华班登区部妇女组主席拿汀梁小琴指出，增设的摊位位于布雅丹绒10路（Jalan Bunga Tanjung10），和周五位于布雅玛华2路（Jalan Bunga Mawar 2）的夜市属毗邻。

她说，居民向她投诉，指两周前布雅丹绒10路的泊车位被画上夜市摊格，此前市议会只是派员来口头询问数名商家，是否同意增设夜市摊位，大部分商民并不知情。

將致函市會對話

“根据观察，增设的摊位近百个，为当地居民带来许多不便，其中影响最大的是交通问题，因完全无法进出。”

梁小琴今日为当地商民召开记者会向市议会提出抗议时，这么指出。

她说，当地受影响的商家和住户约有100户，尤其商家晚上还得做生意，一旦增设夜市摊位，霸占泊车位之余，也严重影响进出。

“市议会一直找机会出租由市议会管辖的地段，以增加收入，包括蕉赖金地花园的一块空地出租给水果摊，之前丽华镇的空地也出租作货仓。”

她将致函市议会要求举办对话会，解决问题。

24 Mar 2017
China Press, Malaysia

Author: No author available • Section: Central • Page: C1 • Printed Size: 881.00cm²
Market: KL • Country: Malaysia • Photo: Full Color • Ad Value: MYR 17,378.00
PR value: MYR 52,134.00 • Item ID: MY0028802850

isentia.mediaportal

Provided for client's internal research purposes only. May not be further copied, distributed, sold or published in any form without the prior consent of the copyright owner.

泊車位很難找

★梁甄玲（39岁，居民代表）

平时这里很难找泊车位，现在还要被夜市霸占，造成我们十分不便。

我在这里租了单位安顿员工，本来放工就可送他们回宿舍，碰到夜市，恐怕要等到夜市结束才能回家？

商家代表建議改地點

■梁伟虹

商家代表梁伟虹建议市议会，把增设的摊位挪到其他不妨碍商家做生意的街道，两全其美。

她说，周五的夜市已占用主路，布雅丹绒10路是商家的副路，不该被占用。

“夜市小贩下午4时就陆续来开摊，难道我们之后就不用做生意？”

她说，当地商家营业至晚上，完全封锁道路，一旦发生紧急事件，消拯车和急救车根本无法进入。

“这是关乎商民安全问题，副路是我们逃生门，有关当局必须考虑这一点。”

梁伟虹也建议，市议会可把增设的摊位安顿在周日的夜市场地，即也是毗邻的茉莉花1路（Jalan Bunga Melur 1）。

“我们不反对增设摊位，只是要求设立在更妥当的地点。”

莲花苑区州议员张菲倩指出，增设夜市摊位的建议未在市议会任何会议上被提出。

她抨击梁小琴，在还未查证事情前勿散播谣言。

“虽然曾有这建议，主要是油站业者投诉夜市进行时无法做生意，就建议把小饭迁至布雅丹绒10路。”张菲倩接受《中国报》电访时，这么指出。

市會未曾討論

張菲倩抨梁小琴造謠

不过，她说，市议会并未正式讨论，既然没有讨论，也没有召集地方组织对话，那就代表不会进行。

她质疑梁小琴难道不清楚市议会的操作程序？当年担任市议员时是在混日子吗？

安邦再也市议员云天祥也说，有关计划尚在讨论中，并未落实。

“我们考虑到安全和交通问题，拟定最完善规划，但还要和夜市小贩讨论。”

他说，根据观察，大部分当地商家都在下午5时关门，并不会造成很大的影响。

24 Mar 2017
China Press, Malaysia

Author: No author available • Section: Central • Page: C1 • Printed Size: 881.00cm²
Market: KL • Country: Malaysia • Photo: Full Color • Ad Value: MYR 17,378.00
PR value: MYR 52,134.00 • Item ID: MY0028802850

PEJABAT SETIAUSAHA KERAJAAN NEGERI SELANGOR
SEKSYEN KOMUNIKASI KORPORAT, BAHAGIAN KORPORAT
TINGKAT 4, BANGUNAN SULTAN SALAHUDDIN ABDUL AZIZ SHAH,
40503, SHAH ALAM, SELANGOR
No.Tel: 03-5544 7456/7457/7458 No.Fax : 03-5513 5569
Email: sektakhbangor@gmail.com

isentia.mediaportal

Provided for client's internal research purposes only. May not be further copied, distributed, sold or published in any form without the prior consent of the copyright owner.

■市议会在布雅丹绒10路画上了夜市摊位格子，商民认为将影响交通。

■太子园商家和居民反对在布雅丹绒10路增设夜市摊位，前排左5为梁小琴。

24 Mar 2017
China Press, Malaysia

Author: No author available • Section: Central • Page: C2 • Printed Size: 681.00cm²
Market: KL • Country: Malaysia • Photo: Full Color • Ad Value: MYR 13,433.00
PR value: MYR 40,299.00 • Item ID: MY0028802878

PEJABAT SETIAUSAHA KERAJAAN NEGERI SELANGOR
SEKSYEN KOMUNIKASI KORPORAT, BAHAGIAN KORPORAT
TINGKAT 4, BANGUNAN SULTAN SALAHUDDIN ABDUL AZIZ SHAH,
40503, SHAH ALAM, SELANGOR
No.Tel: 03-5544 7456/7457/7458 No.Fax : 03-5513 5569
Email: sektakhbangor@gmail.com

isentia.mediaportal

Provided for client's internal research purposes only. May not be further copied, distributed, sold or published in any form without the prior consent of the copyright owner.

大城事

市會突擊肯那里商業區

衛生差 封2餐館

↓莫哈末祖古纳因（左）很惊讶，还未开店做生意的海鲜餐馆，厨房已堆满未清洗的盘碟。

■卫生执法组发现海鲜餐馆的洗涤盆的隔油器完全没处理，油渍已凝固及发臭。

（蒲种23日讯）梳邦再也市议会执法组突击检查，蒲种再也肯那里商业区（Jalan Kenari）餐馆卫生，2间餐馆因卫生欠佳，即刻遭当局查封！

两间遭查封餐馆分别是海鲜餐馆和烧腊店，卫生分别只达59%和64%，不及格而遭查封。

当局今日在肯那里第8路、第19路和20路展开取缔行动，共有10间餐馆被检查，4间卫生得“B”等级、4间“C”，两间“D”（被查封），共发出8张罚单。

最長封兩週

梳邦再也市议会副主席莫哈末祖古纳因，今日亲自率领执法组巡视后巷，发现部分餐馆店后卫生情况糟糕。

他说，市议会援引地方政府餐饮食业管制条例，展开卫生取缔行动，有些餐馆厨房有蟑螂，有者店后卫生糟糕。

他指出，当局已多次发出口头警告，给业者机会改善，如今再接到民众投诉，展开严厉取缔行动。

他说，肯那里第3路即肯那里艺术巷早期卫生情况非常糟，在当局与第10区居委会配合展开严厉行动及美化，如今卫生乾净，成为其他区的典范，希望肯那里其他区同样乾净卫生。

“我们希望肯那里商业区将来，成为其他商业区的模范区。”

参与行动者有市议员叶国荣及居委会副主席彭康贤、卫生执法负责官员诺汀。

莫哈末祖古纳因说，餐馆业者必须确保后巷卫生乾净，不可霸占后巷，在后巷洗东西，弄脏后巷，违例者将受严厉对付。

他说，餐馆卫生程度一旦低于65%，有关餐馆将被查封最少3天，最长两周，直至业者改善卫生情况为止，否则将面对吊销营业执照。

葉國榮：保障食客安全

梳邦再也市议员叶国荣感谢市议会配合，尤其是市议会副主席莫哈末祖古纳因亲自参与，展开卫生取缔行动，确保肯那里商业区餐饮食业者皆遵守当局卫生条例，保障食客的安全。

他说，市议会已拨款逾40多万令吉，全面提升肯那里商业区后巷工程，包括维修排水系统和修补后巷道路。

“我们不希望因为餐馆业者或其他业者霸占后巷堆放杂物，或在后巷洗东西，使后巷卫生受到破坏，希望业者给予配合，共同照顾后巷卫生。”

他说，此次行动有多间餐馆卫生欠佳，早已被市议会卫生执法单位列入名单内而遭突击检查。

巴剎販攤垃圾費納入執照

莫哈末祖古纳因说，所有巴剎贩摊的垃圾费已纳入小贩营业执照内，由市议会垃圾承包商负责。

他说，市议会不曾委任任何组织、单位或个人管理巴剎贩摊的垃圾问题，小贩若面对有人要求付垃圾费，可向当局投诉及报警。

他是针对金銮花园第一区早市巴剎有悍徒，向小贩鸠收5至10令吉保护费和垃圾费，这么回应。

他说，当局在每个巴剎皆有一至三个委员会代表，一旦面对任何问题，包括遭到流氓恐吓等，都可向市议会反映，惟小贩必须向警方投报。

他指出，较早时也有其他巴剎小贩面对讨垃圾费，在市议会介入下，问题已获得解决。

“至于有流氓向小贩鸠收保护费，小贩必须报案，市议会无法插手处理。”

24 Mar 2017
China Press, Malaysia

Author: No author available • Section: Central • Page: C3 • Printed Size: 204.00cm²
Market: KL • Country: Malaysia • Photo: Full Color • Ad Value: MYR 4,024.00
PR value: MYR 12,072.00 • Item ID: MY0028802880

PEJABAT SETIAUSAHA KERAJAAN NEGERI SELANGOR
SEKSYEN KOMUNIKASI KORPORAT, BAHAGIAN KORPORAT
TINGKAT 4, BANGUNAN SULTAN SALAHUDDIN ABDUL AZIZ SHAH,
40503, SHAH ALAM, SELANGOR
No.Tel: 03-5544 7456/7457/7458 No.Fax : 03-5513 5569
Email: sektakhbangor@gmail.com

isentia.mediaportal

Provided for client's internal research purposes only. May not be further copied, distributed, sold or published in any form without the prior consent of the copyright owner.

楊巧雙：通過雪公賬會揭弊端

巫統速交反對黨領袖名單

（吉隆坡23日讯）行动党雪州妇女组主席杨巧双抨击雪州巫统，始终不肯提交雪州反对党领袖的名单，更拒绝善用雪州议会提供的平台，以揭发州内涉及弊端的事件！

杨巧双也是雪州议长。杨巧双指出，众所皆知，雪州反对党领袖需担任公共账目委员会（PAC）主席一职，雪州议会也多次要求雪州反对党提呈名单，并领导公共账目委员会，惟不果。

她也吁请雪兰莪州非政府组织联盟主席拿督斯里嘉马尤诺斯，奉劝雪州巫统主席，尽快提交反对党领袖名单予雪州议会，而非在雪州政府大厦前举行不雅的示威行动。

棄用正確管道

“雪州议会提供正确和最有效的平台和管道给公共账目委员会，甚至是雪州反对党领袖，可是他们却不要，反而去报警、向反贪会投保，或者是在雪州政府大厦前示威。”

她也劝请嘉马勿浪费资源，甚至出动床褥和棺材车等，相反地应尽快遴选合适的人担任雪州反对党领袖，以透过专业和最佳的方式揭发任何贪污事件。

她也暗讽嘉马尤诺斯的种种示威行动，犹如展示了其就是巫统国阵领袖的“承包商”，因雪州巫统领袖并没勇气提出。

她抨击嘉马尤诺斯的示威风格毫不尊重，并产生了不愉快的气氛，尤其对女性而言，因嘉马在某场示威活动中展示按摩场景。

■杨巧双促请嘉马奉劝雪州巫统，尽快提交反对党领袖名单。

24 Mar 2017
China Press, Malaysia

Author: No author available • Section: Central • Page: C3 • Printed Size: 571.00cm²
Market: KL • Country: Malaysia • Photo: Full Color • Ad Value: MYR 11,263.00
PR value: MYR 33,789.00 • Item ID: MY0028802881

PEJABAT SETIAUSAHA KERAJAAN NEGERI SELANGOR
SEKSYEN KOMUNIKASI KORPORAT, BAHAGIAN KORPORAT
TINGKAT 4, BANGUNAN SULTAN SALAHUDDIN ABDUL AZIZ SHAH,
40503, SHAH ALAM, SELANGOR
No.Tel: 03-5544 7456/7457/7458 No.Fax : 03-5513 5569
Email: sektakhbangor@gmail.com

isentia.mediaportal

Provided for client's internal research purposes only. May not be further copied, distributed, sold or published in any form without the prior consent of the copyright owner.

■利丰工业区有51家工厂因违例扩建，遭市议会发出拆除通知信。

利豐工業區違建速拆

黄田志：廠家可申請准證合法化

■若厂家不处理违例扩建，可面对最高2万5000令吉罚款。

（无拉港23日讯）无拉港州议员黄田志奉劝，利丰工业区（Taman Industri Selesa Jaya）涉及违例扩建的厂家尽快拆除违例建筑，或尝试向加影市议会申请临时准证，将扩建部分合法化，否则可面对最高2万5000令吉罚款。

利丰工业区有超过500家工厂，农历新年前，有51家工厂接获市议会发出通知信，指示立刻拆除违例扩建的部分。

黄田志指出，去年，他与雪州无拉港利丰工商业公会曾召开记者会提醒厂家，市议会将对违例扩建展开执法行动。

他说，许多工厂涉及违例扩建，有些甚至占用道路和后巷，如把后巷当成私人用途，摆放货物、泊车，比较严重的个案已遭市议会展开拆除行动。

“厂家接获拆除令至今，只有少数厂家自行拆除违例扩建，大部分厂家保持观望态度，没有加以处理。”

他今日出席记者会时提醒厂家，如不处理违例扩建的事宜，市议会可援引1974年道路、沟渠与建筑物法令，向法庭申请庭令，前往涉及单位展开拆除行动，或向厂家开出最高2万5000令吉罚单，逾期不拆除则每天加1000令吉罚款。

依法辦事非加重負擔

他指出，若只是扩建部分没有超过沟渠位置，厂家可尝试提交图测，申请合法化扩建。

“厂家必须拍照、准备图测、写信和向市议会建筑物控制组申请临时准证，每年更新执照和缴交一笔费用即可。”

询及除了利丰工业区，其他工业区是否存有一样的问题，黄田志说，陈明再也工业区也有类似问题。

他说，州政府并非要加重人民负担，但是要依法办事，解决违例扩建的现象。

■黄田志（前排右4）提醒厂家要尽快处理扩建事宜，免遭市议会开出罚单，前排右5为张成基。

■1974年道路、沟渠与建筑物法令。有些违例扩建占用道路，抵触

張成基吁向公會求助

雪州无拉港利丰工商业公会会长张成基呼吁有需要的厂家，可以向公会求助，集体向市议会提出合法化扩建的申请。

他指出，很多工厂的扩建是业主建设，现有租户只是使用业主留下的扩建范围。

“公会可协助厂家，收集所需的文件，申请扩建筑物的临时准证。”

24 Mar 2017
China Press, Malaysia

Author: No author available • Section: Central • Page: C5 • Printed Size: 162.00cm²
Market: KL • Country: Malaysia • Photo: Full Color • Ad Value: MYR 3,196.00
PR value: MYR 9,588.00 • Item ID: MY0028802949

PEJABAT SETIAUSAHA KERAJAAN NEGERI SELANGOR
SEKSYEN KOMUNIKASI KORPORAT, BAHAGIAN KORPORAT
TINGKAT 4, BANGUNAN SULTAN SALAHUDDIN ABDUL AZIZ SHAH,
40503, SHAH ALAM, SELANGOR
No.Tel: 03-5544 7456/7457/7458 No.Fax : 03-5513 5569
Email: sektakhbangor@gmail.com

isentia.mediaportal

Provided for client's internal research purposes only. May not be further copied, distributed, sold or published in any form without the prior consent of the copyright owner.

雪邦市會：4月底期限到
非法小贩速申請執照

（雪邦23日讯）雪邦市议会促请非法小贩，在4月底前的限期内尽快向市议会申请执照，否则就面对当局的取缔。

雪邦市议会主席拿督布亚沙指出，市议会一直以体谅的方式对待非法小贩，并让他们拥有足够的时间申请营业执照，以合法营业，目前则会延长申请至4月底。

他指出，限期后，雪邦市议会不会再犹豫对付非法小贩，任何无法出示营业执照的小贩，市议会将会根据现有的条例采取取缔行动。

“市议会接获许多市民的投诉，指商业区有许多无牌经营的小贩。”

■布亚沙促请非法小贩尽快申请营业执照。

他日前出席雪邦议会的常月集会时，这么指出。

此外，雪邦市议会管辖范围内的其中一间廉价酒店，被揭发已久达两年非法经营，并遭到市议会取缔和暂停营运，直到获得市议会发出的营业执照为止。

布亚沙指出，无论如何，市议会在批准营业执照方面已放宽条例，并会根据有关地方的需要来鉴定和评估相关商业性质的需要性。

他指出，根据市议会条例，当局需要根据数个主要因素来考虑批准业者的执照申请，包括安全性、适合性和地点等。

擬設小型小販特別營業區

雪邦市议会计划为小型小贩提供特别营业区，让小贩在路边合法摆摊营业。

布亚沙指出，基于发现许多小型小贩都在不安全的地方摆摊营业，也担心一些在路肩营业的小贩或用餐的民众会面对意外，因此，市议会正在物色合适的地点以兴建特别营业区，让小贩们迁入营业。

他指出，市议会的规划和发展小组将会寻找合适的地点，确保水电供应不会面对问题。

“市议会现阶段都在考察中，以了解设立特别营业区的需要，以草拟新的执照申请，让特别营业区的小贩申请。”

24 Mar 2017
China Press, Malaysia

Author: No author available • Section: Central • Page: C5 • Printed Size: 132.00cm²
Market: KL • Country: Malaysia • Photo: Full Color • Ad Value: MYR 2,603.77
PR value: MYR 7,811.31 • Item ID: MY0028802950

PEJABAT SETIAUSAHA KERAJAAN NEGERI SELANGOR
SEKSYEN KOMUNIKASI KORPORAT, BAHAGIAN KORPORAT
TINGKAT 4, BANGUNAN SULTAN SALAHUDDIN ABDUL AZIZ SHAH,
40503, SHAH ALAM, SELANGOR
No.Tel: 03-5544 7456/7457/7458 No.Fax : 03-5513 5569
Email: sektakhbangor@gmail.com

isentia.mediaportal

Provided for client's internal research purposes only. May not be further copied, distributed, sold or published in any form without the prior consent of the copyright owner.

雪邦市議會

上半年稅收料達4500萬

（雪邦23日讯）截至今年上半年，雪邦市议会估计税收可达4500万令吉！

雪邦市议会主席拿督布亚沙指出，即使今年上半年的税收可达4500万令吉，惟并不包括18%的拖欠费用。

他说，当中也不包括在2016年，向廉价组屋和郊区住宅区所征收的门牌税。

他指出，他也估计来临的月份会收取更多税收，届时会有更多新发展工程可在雪邦市议会管辖的范围内兴起。

“我要强调的是，上半年的税收估计如何客观，并非因提高税务的价额，而是因有许多新的发展工程正在展开中。”

他早前出席雪邦市议会的常月集会后，这么指出。

布亚沙宣布，在来临的5月，雪邦市议会将介绍以“餐车”概念为主的斋戒月市集，以吸引更多人到访。

推介“餐車”齋戒月市集

他指出，2017年斋戒月市集的活动中，将会将焦点落在餐车的概念上，也是雪邦市议会的“试点项目”（Pilot Projek），如此的方式和概念可提供更多优惠给业者，也藉此增加他们的收入。

他说，这也开放集会给民众到访，并能以合理的价钱购得物品。

据了解，雪州政府是首个全面介绍雪州餐车指南的州属，莎阿南市政厅、八打灵再也市政厅和梳邦再也市议会，也已相继采用相关指南，并让业者申请相关执照。

雪州政府也已拟出最新的餐车执照指南，并指示州内的各地方政府重新规划和综合商业区，以让“餐车”投入营业，一旦相关业者的批准符合指定条件就可营业。

24 Mar 2017
China Press, Malaysia

Author: No author available • Section: Central • Page: C6 • Printed Size: 190.00cm²
Market: KL • Country: Malaysia • Photo: Full Color • Ad Value: MYR 3,748.00
PR value: MYR 11,244.00 • Item ID: MY0028803036

PEJABAT SETIAUSAHA KERAJAAN NEGERI SELANGOR
SEKSYEN KOMUNIKASI KORPORAT, BAHAGIAN KORPORAT
TINGKAT 4, BANGUNAN SULTAN SALAHUDDIN ABDUL AZIZ SHAH,
40503, SHAH ALAM, SELANGOR
No.Tel: 03-5544 7456/7457/7458 No.Fax : 03-5513 5569
Email: sektakhbarngor@gmail.com

isentia.mediaportal

Provided for client's internal research purposes only. May not be further copied, distributed, sold or published in any form without the prior consent of the copyright owner.

岐喳街

業主與相關單位責任

水電供抵押金無關管理層

成立联合管理层后，需再缴付一笔水电抵押金?

⊙黎先生说，他早前购买一间公寓，拿钥匙后就著手申请水电供，并缴交一笔抵押金给相关单位。

他指出，在住进来不久后，居民就召开大会，成立了联合管理层。

“较后，管理层就发信给我们，要我们缴交一笔水电的抵押金，让我感到奇怪。”

他说，水电抵押金不是已经缴交给相关单位，为何管理层还要向他们徵收。

“我也有问过对方，但是对方指这是以防一些单位的租户，破坏水电表，而要业主预先缴付的抵押金，对方的说法令我更加感到糊涂。”

★購屋者協會中文組秘書陳鍾靈

一般来说，事主所说的水电供抵押金，都不应该由管理层来收，因为这是业主与相关单位的事，与管理层无关。

除非有关水表是属于总水表，不是个别水表，水供必须先经过公寓的总水表，再分配到各住户，这情况下的水表，就是管理层与水供公司的事情。

至于事主转述管理层的解释，其实也不成立，因为即使出现破坏，要负责的也是业主本身，而非管理层，管理层并没有立场徵收该笔所谓的抵押金。

我认为事主应该深入了解，到底管理层所收的费用是什么用途，若还是觉得不合理，可以向地方政府查询该公寓的管理委员会，并向后者作出投诉。

24 Mar 2017
China Press, Malaysia

Author: No author available • Section: Central • Page: C9 • Printed Size: 401.00cm²
Market: KL • Country: Malaysia • Photo: Full Color • Ad Value: MYR 7,909.95
PR value: MYR 23,729.85 • Item ID: MY0028803102

PEJABAT SETIAUSAHA KERAJAAN NEGERI SELANGOR
SEKSYEN KOMUNIKASI KORPORAT, BAHAGIAN KORPORAT
TINGKAT 4, BANGUNAN SULTAN SALAHUDDIN ABDUL AZIZ SHAH,
40503, SHAH ALAM, SELANGOR
No.Tel: 03-5544 7456/7457/7458 No.Fax : 03-5513 5569
Email: sektakhbarngor@gmail.com

isentia.mediaportal

Provided for client's internal research purposes only. May not be further copied, distributed, sold or published in any form without the prior consent of the copyright owner.

囤放舊輪胎養蚊

美麗村村民憂蚊症糾纏

報導◆劉淑美　攝影◆謝蔚卿

（双溪毛糯23日讯）旧轮胎囤放在主要道路和甘榜路多时无人清理，双溪毛糯美丽村联邦村委会担心骨痛热症侵袭，促请士拉央市议会尽快清理。

上述轮胎主要堆积在双溪毛糯美丽A村（Kg Sri Indah A）的石厂路（Jalan Kuari）和13哩马来甘榜（Kampung Melayu Batu 13）。

双溪毛糯美丽村联邦村委会主席叶竞中向《中国报》指出，该村是骨痛热症黑区之一，经常有村民因患上骨痛热症而住院医疗，偶尔会有卫生部派人在当地喷射蚊雾。

骨痛熱症黑區

他指出，目前正值雨季，也是黑斑蚊滋生的“季节”，因此担心旧轮胎会越堆越多，沦为黑斑蚊滋生的温床，届时一发不可收拾。

他强调，联邦村委会去年11月24日和12月5日，相继致函市议会投诉，也在雪州大臣丹斯里阿兹敏阿里1月14日到访时，亲自将信函呈给大臣。

“据我了解，大臣机要秘书在1月16日已写信给士拉央市议会主席，希望可尽快处理旧轮胎堆积的问题，惟问题至今都未获得解决。”

他联同双溪毛糯联邦村委会秘书李锡基和委员等，召开记者会时，这么指出。

叶竞中指出，位于石厂路疑是某村民所丢弃，该村民负责复新轮胎的工作，并在复新后将轮胎交还给工厂，至于马来甘榜旁边的旧轮胎就不知是何人所为。

■叶竞中：我已把投诉信提交给士拉央市议会，目前仍未有任何进展。

黃國全：去年也接到投訴

士拉央市议员黄国全接受《中国报》电访时指出，据其了解，市议会去年也接到旧轮胎堆积的投诉，市议会卫生小组已前往视察和采取行动。

他指出，卫生小组当时已发出罚单，相关负责人使用布条将轮胎盖起来，避免轮胎积水。

他强调，若双溪毛糯美丽村联邦村委会相继致函给市议会，呼吁他们将相关副本转发给他，让他向市议会了解最新进展。

■黄国全吁村民将投诉信函副本转发给他，让他向市议会跟进。

24 Mar 2017
China Press, Malaysia

Author: No author available • Section: Central • Page: C9 • Printed Size: 401.00cm²
Market: KL • Country: Malaysia • Photo: Full Color • Ad Value: MYR 7,909.95
PR value: MYR 23,729.85 • Item ID: MY0028803102

PEJABAT SETIAUSAHA KERAJAAN NEGERI SELANGOR
SEKSYEN KOMUNIKASI KORPORAT, BAHAGIAN KORPORAT
TINGKAT 4, BANGUNAN SULTAN SALAHUDDIN ABDUL AZIZ SHAH,
40503, SHAH ALAM, SELANGOR
No.Tel: 03-5544 7456/7457/7458 No.Fax : 03-5513 5569
Email: sektakhbangor@gmail.com

isentia.mediaportal

Provided for client's internal research purposes only. May not be further copied, distributed, sold or published in any form without the prior consent of the copyright owner.

积，会沦为黑斑蚊滋生的温床。

■双溪毛糯美丽村联邦村委会担心轮胎持续堆石厂路的店舖旁的旧轮胎越堆越多，马华

24 Mar 2017
Kwong Wah Yit Poh, Malaysia

Author: No author available • Section: Nation • Page: A16 • Printed Size: 222.00cm²
Market: KL • Country: Malaysia • Photo: Full Color • Ad Value: MYR 2,489.09
PR value: MYR 7,467.27 • Item ID: MY0028803130

PEJABAT SETIAUSAHA KERAJAAN NEGERI SELANGOR
SEKSYEN KOMUNIKASI KORPORAT, BAHAGIAN KORPORAT
TINGKAT 4, BANGUNAN SULTAN SALAHUDDIN ABDUL AZIZ SHAH,
40503, SHAH ALAM, SELANGOR
No.Tel: 03-5544 7456/7457/7458 No.Fax : 03-5513 5569
Email: sektakhbangor@gmail.com

isentia.mediaportal

Provided for client's internal research purposes only. May not be further copied, distributed, sold or published in any form without the prior consent of the copyright owner.

家长打女老师案

5千元+1担保人 被告获缓刑保外

（槟城23日讯）两周前被定罪的爪夷崇光学校家长打女老师案被告陈秀燕（译音），于今日上午获槟高庭同意暂缓执行刑法，并批准以5000令吉及1名担保人保外。

被告基于不满于3月8日的判决，于同日已透过代表律师莫哈默依士迈向高庭提出上诉。因此，在上诉期间被告准予保释，不必在监狱内等待上诉结果。莫哈默依士迈在庭内向法官指出，该案件在双溪爪夷推事庭下判时，辩方曾向推事要求批准缓刑，但推事在未询问主控官是否同意时，便拒绝这项要求。他说，被告所触犯的是属于轻刑条文，因此不解被告为何在上诉期间无法获得缓刑。

需每月到警局报到

主控官诺阿祖表示，这是一起备受民众关注的案件，恳求法官限于被告以5000令吉及1名担保人保释、其护照交由法庭暂时保管，以及每月须到警局报到。对此，高庭法官拿督阿兹敏认为，被告不是外国人，并不需要把护照交由法庭暂时保管，不过需每月到警局报到，并需以5000令吉及1名担保人保外即可。

▲被告陈秀燕闻讯步出后，全程微笑从容面对媒体。
◀莫哈默依士迈在案件下判同日，已向高庭提出上诉要求。

穿着红色囚犯衣的被告，在闻讯步出法庭后，坦然微笑面对采访的媒体记者。这起案件于2015年2月2日下午5点15分在崇光学校发生。掌掴老师维妮达（38岁）的学生母亲，即被告陈秀燕在刑事法典323（蓄意伤人）条文下罪名成立。在此条文下，罪成者可被判监禁达1年或罚款2000令吉。#

24 Mar 2017
Makkal Osai, Malaysia

Author: No author available • Section: News • Page: 3 • Printed Size: 171.00cm²
Market: KL • Country: Malaysia • Photo: Full Color • Ad Value: MYR 994.91
PR value: MYR 2,984.73 • Item ID: MY0028803144

PEJABAT SETIAUSAHA KERAJAAN NEGERI SELANGOR
SEKSYEN KOMUNIKASI KORPORAT, BAHAGIAN KORPORAT
TINGKAT 4, BANGUNAN SULTAN SALAHUDDIN ABDUL AZIZ SHAH,
40503, SHAH ALAM, SELANGOR
No.Tel: 03-5544 7456/7457/7458 No.Fax : 03-5513 5569
Email: sektakhbangor@gmail.com

isentia.mediaportal

Provided for client's internal research purposes only. May not be further copied, distributed, sold or published in any form without the prior consent of the copyright owner.

எங்களைப் பார்த்துப் பரிகாசமா?

மந்திரி பெசார் நாற்காலியில்

உங்களை அமர வைத்தது யார்?

அஸ்மினுக்கு பாஸ் கேள்வி

கோலாலம்பூர், மார்ச் 24- இன்று சிலாங்கூர் மந்திரி பெசார் நாற்காலியில் நீங்கள் உட்கார்ந்திருப் பதற்கே பாஸ் கட்சிதான் காரணம் என்பதை மறந்து விட வேண்டாம் என்று சுபாங் பாஸ் இளைஞரணித் தலைவர் உஸ்தாத் ஹனாபி நேற்று டத்தோ அஸ்மின் அலிக்கு நினைவுறுத்தினார். அண்மையில் நடந்த பாஸ் கட்சியின் தேர்தலில் நிக் அஸிஸின் புதல்வர் நிக் அப்டு படுதோல்வி அடைந்தது குறித்து அஸ்மின் அலி அளித்த நையாண்டியான விமர்சனத்திற்கு அவர் பதிலளித்தார். இன்று நீங்கள் மந்திரி பெசாராக இருக்கலாம். அந்தப் பதவி சுகத்தில் நீங்கள் பேசலாம். ஆனால் அந்த நாற்காலி யில் உங்களை உட்கார வைத்ததே நாங்கள்தாம் என்று அவர் சொன் னார். கோம்பாக் தொகுதியில் அஸ்மின் அலியின் வெற்றிக்காக உழைத்ததே பாஸ் கட்சியின் அடி மட்டத் தொண்டர்கள்தாம் என்றும் ஹனாபி கூறினார். - மலேசியா கினி

24 Mar 2017
Malaysian Nanban, Malaysia

Author: No author available • Section: News • Page: 7 • Printed Size: 329.00cm²
Market: KL • Country: Malaysia • Photo: Full Color • Ad Value: MYR 1,914.18
PR value: MYR 5,742.54 • Item ID: MY0028802168

PEJABAT SETIAUSAHA KERAJAAN NEGERI SELANGOR
SEKSYEN KOMUNIKASI KORPORAT, BAHAGIAN KORPORAT
TINGKAT 4, BANGUNAN SULTAN SALAHUDDIN ABDUL AZIZ SHAH,
40503, SHAH ALAM, SELANGOR
No.Tel: 03-5544 7456/7457/7458 No.Fax : 03-5513 5569
Email: sektakhbangor@gmail.com

isentia.mediaportal

Provided for client's internal research purposes only. May not be further copied, distributed, sold or published in any form without the prior consent of the copyright owner.

செமினி தோட்ட மக்களின் 13 ஆண்டு காலப் போராட்டம் வெற்றிபெற்றது!

(கே.ராஜேஸ்வரி)

செமினி, மார்ச் 24- செமினி தோட்ட மக்களின் 13 ஆண்டு காலப் போராட்டம் வெற்றியுடன் முடிவிற்கு வந்தது என பி.எஸ்.எம். அருட்செல்வம் கூறினார்.

17 குடும்பத்தைச் சேர்ந்த இத்தோட்ட மக்களின் போராட்டமும் இவ்வெற்றிக்கு பெரும் காரணம். 34 குடும்பங்கள் அடங்கிய செமினி தோட்ட மக்களில் ஒரு சிலர் அத்தோட்டத்தை விட்டு வெளியேறிவிட்ட போதிலும் 17 பேர் கொண்ட குடும்பங்கள் தங்களுக்கு நீதி கிடைக்க வேண்டும் என்ற நோக்கில் பி.எஸ்.எம். அருட்செல்வத்தின் பெரும் துணையுடன் போராடி அவர்களுக்கு மட்டுமல்லாமல் தங்களுடன் தோட்டத்தில் ஒரு தாய் வயிற்று மக்களாக வாழ்ந்து வெளியேறியவர்களுக்கு ஒன்றரை மாடி வீடுகளை பெற்றுக் கொடுத்துள்ளனர்.

மேலும் சிறப்பு சலுகைகளுடன் 1 1/2 மாடி வீடு 990 சதுர அடியில் 3 அறைகளுடன் சைம் டார்பி நிறுவனம் இவர்களுக்கு அமைத்து தர உறுதியளித்துள்ளது. இதன் தொடர்பாக கடந்த பிப்ரவரி 28ஆம் தேதி 2017 அன்று 17 பேர் கொண்ட செமினி தோட்ட மக்கள் சைம் டார்பி மேம்பாட் டாளர்களுடன் கையெழுத்திட் டுள்ளனர். 32 மாதங்களுக்குள் கட்டுமானப் பணி நிறைவுபெறவுள்ளதாக அருட்செல்வம் கூறினார்.

எங்களை பொறுத்தவரை நாங்கள் கொடுத்த வாக்கை காப்பாற்றியுள்ளோம். 30 வருடங்களுக்கு முன்பு 1987இல் மாணவர்களாக தோட்ட பாட்டாளி மக்களின் உரிமைக்கு போராடத் தொடங்கி இன்று உலு லங்காட் வட்டாரத்தில் தோட்ட பிரச்சினைகளுக்கு ஒரு முடிவு கட்டியுள்ளோம்.

கூடிய விரைவில் இவர்கள் அனைவரும் புது வீட்டில் குடியேறுவார்கள். இதனையொட்டி வெற்றி விழா ஒன்றினை 26 மார்ச் 2017 ஞாயிற்றுக்கிழமை சிலாங்கூர் மாநில ஆட்சிக் குழு உறுப்பினர் கணபதிராவ் டாக்டர் நாசிர் (பி.எஸ்.எம்.) தேசிய தலைவர் தலைமையில் தோட்ட மக்களுடன் செமினி தோட்டத்தில் நடைபெறவுள்ளதாக பி.எஸ்.எம். அருட்செல்வம் செமினி பத்திரிகையாளர்கள் சந்திப்பில் கூறினார்.

அதேவேளையில் எங்களுக்கு இவ்விவகாரத்தில் கணபதிராவ் பெரிதும் துணையாக இருந்தனர் என்றும் தோட்ட மக்களின் சார்பில் அவர் நன்றி கூறினார்.