

# PROFAIL DAERAH SABAK BERNAM

(Kemudahan Asas/Infrastruktur)

Versi Internet:<http://sabakbernamku.blogspot.com>



*Unit Pembangunan Luar Bandar  
Pejabat Daerah Sabak Bernam*



# Menu Utama

- ❖ Latar Belakang Daerah
- ❖ Panduan Peta dan Lokasi
- ❖ Mukim dan Kampung
- ❖ Agensi Kerajaan dan Swasta
- ❖ Pusat Pelancongan dan Rekreasi
- ❖ Homestay
- ❖ Satu Daerah Satu Industri(SDSI)
- ❖ Bandar Ilmu
- ❖ Pusat Tahfiz

Klik

Klik

Klik

Klik

Klik

Klik

Klik

Klik

Klik

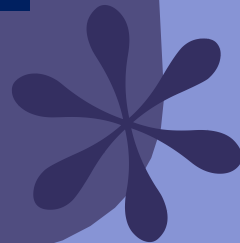

# Informasi Daerah



- ❖ Lokasi di utara Selangor
- ❖ Keluasan 99,714 Hektar
- ❖ Jumlah Penduduk seramai 113,245 orang
- ❖ Di bahagikan dengan 5 mukim
- ❖ Mempunyai 2 kawasan Parlimen dan 4 kawasan DUN
- ❖ Agensi dan jabatan kerajaan berpusat di Sungai Besar
- ❖ Aktiviti ekonomi utama ialah pertanian dan perikanan.
- ❖ Ekonomi kini di jana melalui perniagaan berasaskan agrotani dan Industri Kecil dan Sederhana (IKS).



# Sejarah

“**N**ama Sabak Bernam di ambil daripada satu peristiwa pada tahun 1880 di mana 6 orang yang terdiri daripada pembesar Aceh dan Sumatera telah meninggalkan tanahair mereka akibat perang di negeri masing-masing. Setelah melewati Selat Melaka, mereka melalui satu sungai dan apabila mereka ingin bermalam mereka telah menjumpai satu kawasan tinggi seperti busut. Mereka telah membina pondok dan mula menyediakan tapak untuk memasak. Mereka telah menebuk tanah untuk di jadikan tungku. Dapur yang di perbuat dari tebuk tanah tadi di panggil sebagai ‘sabak’ mengikut bahasa mereka.

Sungai yang mereka lalui tadi telah di namakan mereka sebagai Sungai berenam. Lama kelamaan tempat yang mereka tinggal tadi di kenali sebagai SABAK BERNAM. Setelah itu, Sabak Bernam telah menjadi ibu negeri bagi Selangor dan mula di datangi oleh bangsa lain seperti Inggeris, Cina, India dan lain-lain. Terdapat beberapa lagenda dalam daerah Sabak Bernam yang menjadi cerita rakyat antaranya Lagenda rumah pengurus estet inggeris, Asal usul Panchang Bedena, Tradisi muzik gamelan dan kisah lagenda Syarifah Intan dan Tedung Selar selain cerita misteri Masjid Jin dan Lubuk Pusing”



# Peta Daerah dan Mukim

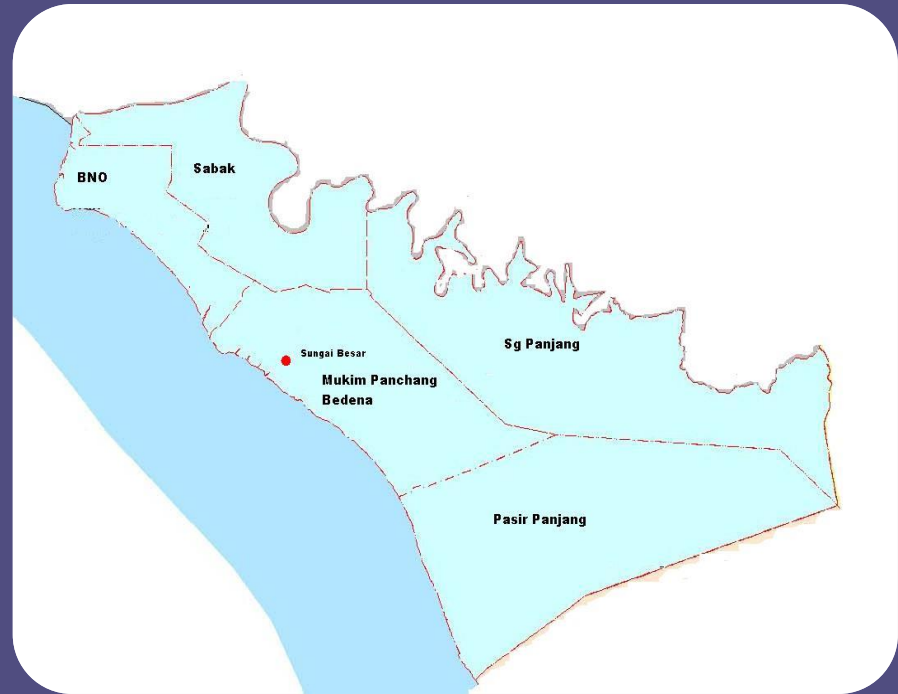



# Guna Tanah Sabak Bernam

## DAERAH SABAK BERNAM

1 : 185,000



### PETUNJUK GUNATANAH

Kediaman	Tanah Lapang dan Rekreasi
Industri	Tanah Lapang
Perniagaan dan Perkhidmatan	Kemudahan Sukan dan Rekreasi
Pengangkutan	Infrastruktur dan Utiliti
Tanah Kosong	Infrastruktur dan Utiliti
Hutan	Pengairan dan Saliran
Hutan Darat	Bekalan Air
Hutan Paya Laut	Institusi dan Kemudahan Masyarakat
Hutan Paya Gambut	Kesihatan
Pertanian	Rumah Kebajikan
Kelapa Sawit	Kegunaan Kerajaan
Padi	Keselamatan
Tanaman-tanaman Lain	Perkuburan
	Lain-lain Kemudahan Masyarakat
	Pendidikan
	Keagamaan

PELAN GUNA TANAH



# Kepadatan Penduduk

Carta Kepadatan Penduduk Daerah Sabak Bernam

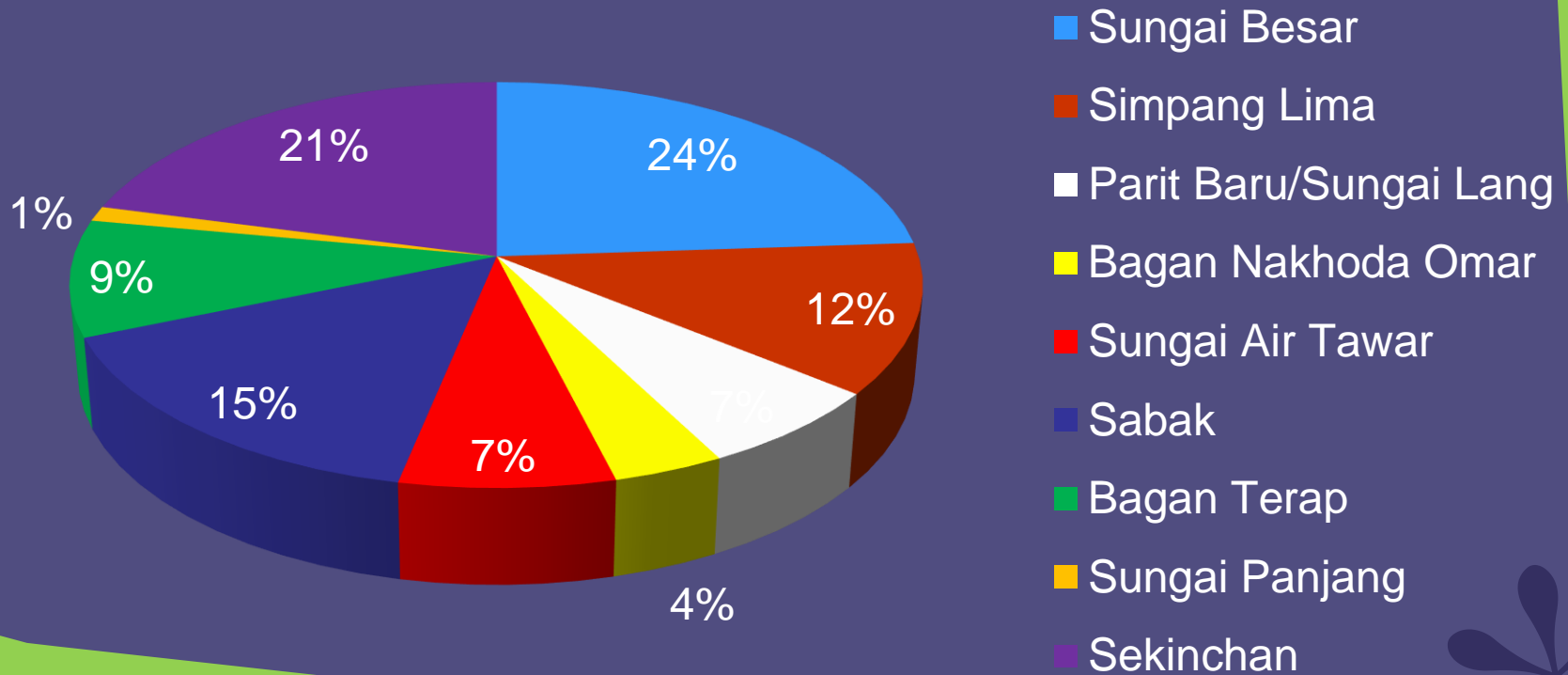

# Demografi Penduduk

Carta Populasi Penduduk Mengikut Kaum

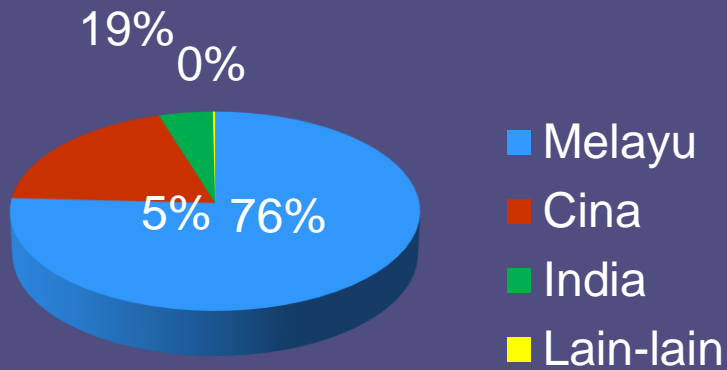

Carta Penduduk mengikut jantina (ribu)

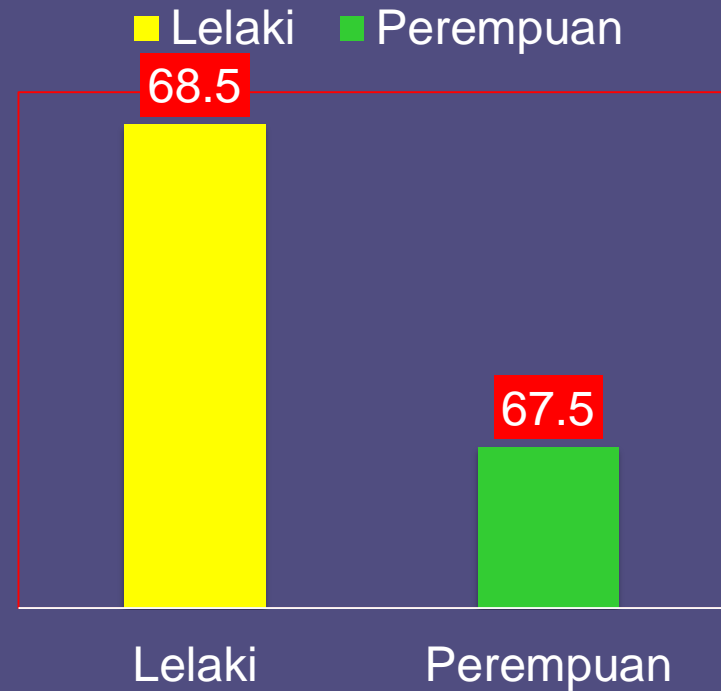



# Informasi Mukim

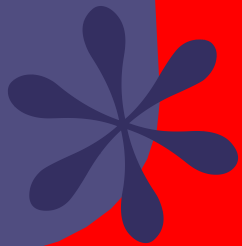
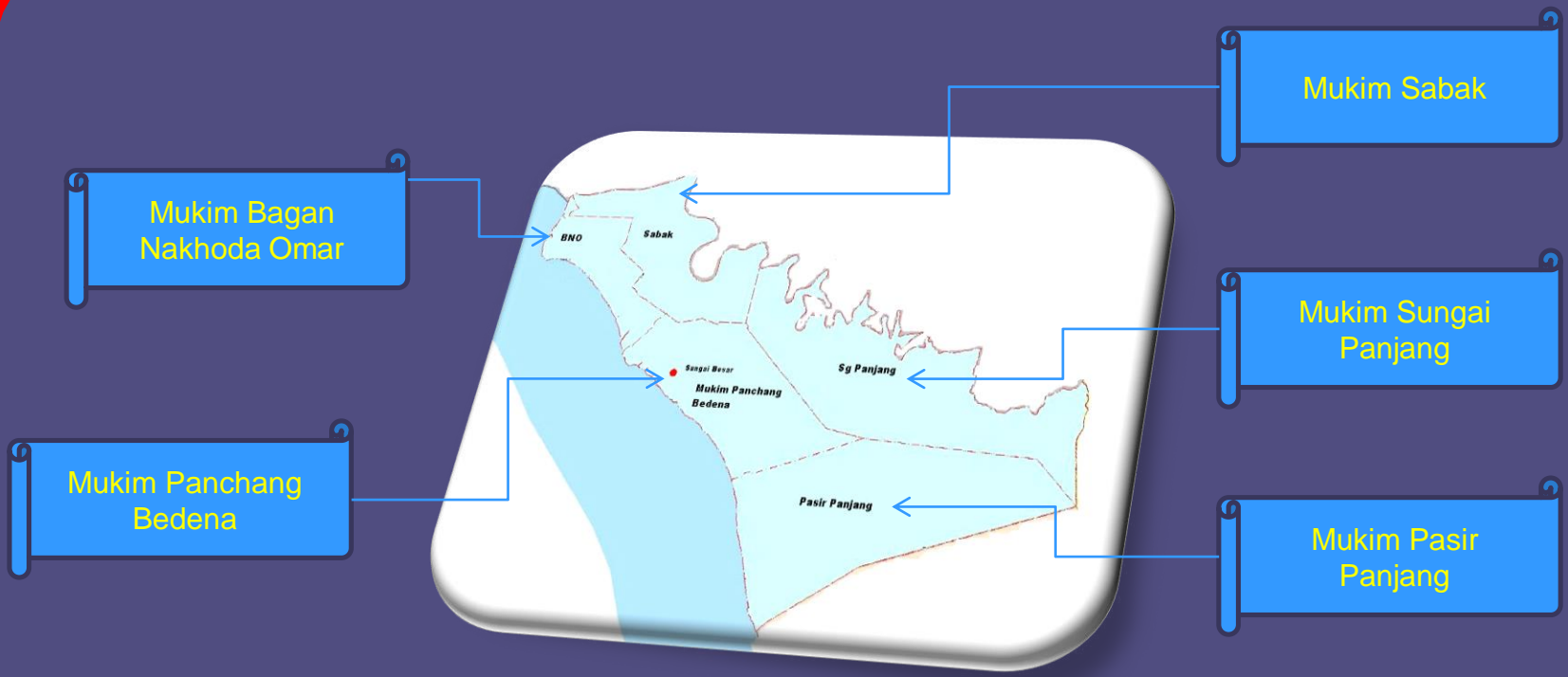

# Pecahan Mukim

## Mukim Mengikut Keluasan (Hektar)

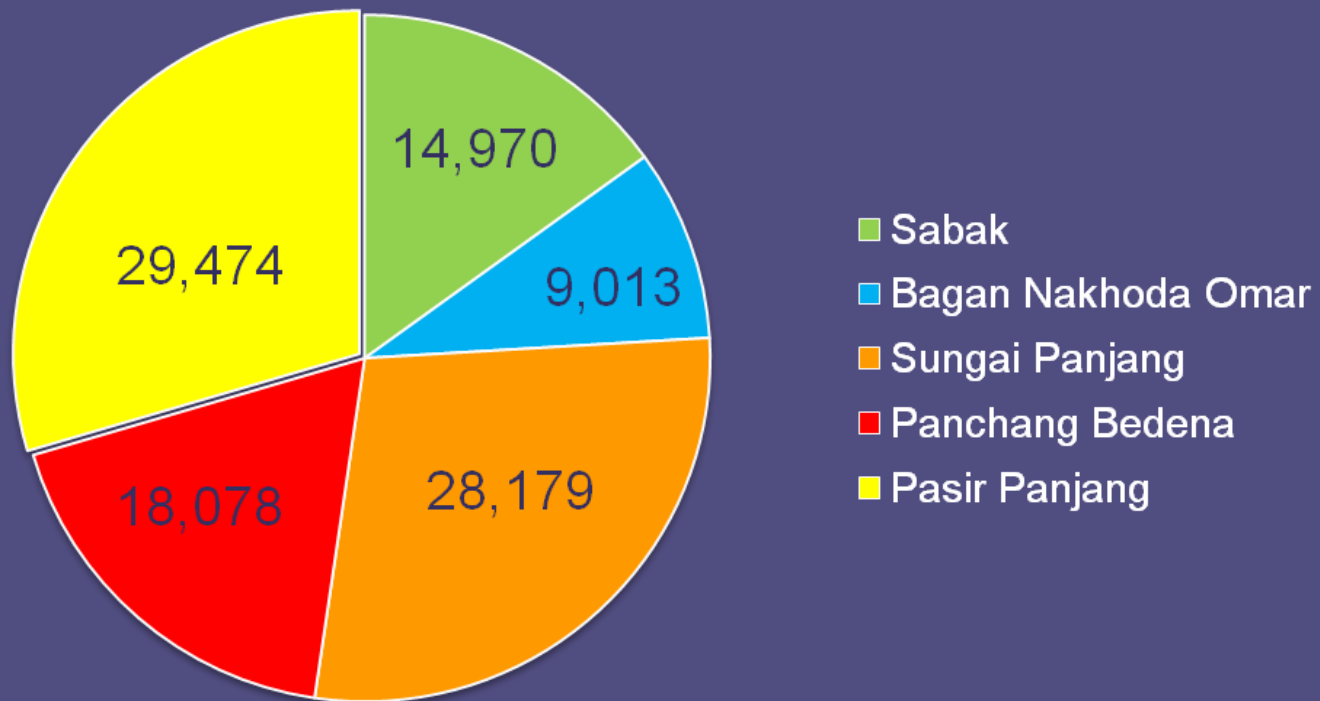

# Agensi Kerajaan dan Swasta



IPD Sabak Bernam

Lokasi

Web



Jabatan Bomba dan Penyelamat

Lokasi

Web



Pejabat Daerah dan Tanah Sabak Bernam

Lokasi

Web



Jabatan Penerangan Malaysia

Lokasi

Web



Pejabat Pendidikan Daerah Sabak Bernam

Lokasi

Web



Jabatan Kesihatan Malaysia

- Poliklinik Sungai Besar
- Klinik Komuniti Sabak Bernam

Lokasi

Web



# Agensi Kerajaan dan Swasta



Lembaga Muzium Selangor

Lokasi

Web



Jabatan Perhilitan Daerah Sabak Bernam

Lokasi

Web



Jabatan Alam Sekitar Daerah Sabak Bernam

Lokasi

Web



Jabatan Perpaduan Malaysia

Lokasi

Web



Jab. Pengairan dan Saliran Daerah Sabak Bernam

Lokasi

Web



Lain-lain jabatan

- Jabatan Pendaftaran Negara
- Jabatan Perikanan
- Jabatan Kebajikan Masyarakat

Lokasi

Web



# Agensi Kerajaan dan Swasta



Jabatan Agama Islam Selangor (JAIS)

- Pejabat Agama Daerah Sabak Bernam
- Institut Latihan Dakwah Islamiah (ILDAS)

Lokasi

Web



Jabatan Kerja Raya

Lokasi

Web



Majlis Daerah Sabak Bernam

Lokasi

Web



Jabatan Pengangkutan Jalan

Lokasi

Web



Tenaga Nasional Berhad

Lokasi

Web



Syarikat Bekalan Air Selangor Berhad (SYABAS)

Lokasi

Web





# Pelancongan dan Rekreasi

- ▶ Terdapat beberapa pusat pelancongan dan rekreasi yang terdapat di Sabak Bernam meliputi agro-pelancongan, homestay, pusat memancing, beli belah, marin dan sejarah. Antara pendekatan baru dalam mempromosikan destinasi pelancongan kecil (DPK) seperti pengujudan desa kerepek di Sungai Apong, desa aneka makanan tradisional di Parit Baru, desa kelapa di Bagan Nira dan Desa udang harimau dari pantai Sekinchan ke Bagan Nakhoda Omar (BNO). Selain itu tarikan kesenian dan kebudayaan menggiatkan lagi usaha mempromosikan pelancongan dan makanan di daerah makmur ini.

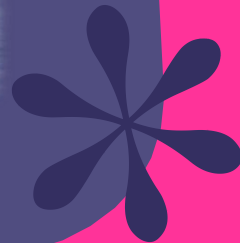

# Destinasi Pelancongan (Pantai / Pusat Memancing)





# Destinasi Pelancongan Pantai BNO

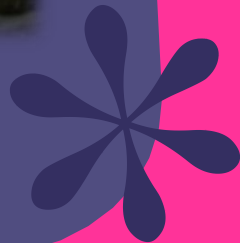

# Destinasi Pelancongan Kelong Paradise BNO



# Destinasi Pelancongan D'Muara Sungai Haji Dorani





# Destinasi Pelancongan Pantai Batu 23 Sungai Nibong



# Destinasi Pelancongan Kolam Pancing PEMBELA Sg.Apong



# Destinasi Pelancongan Kelong Kupang Kg. Banting Sabak

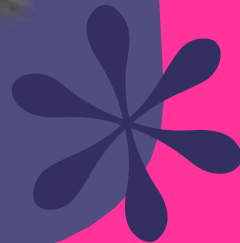



# Destinasi Pelancongan (Sejarah)



# Destinasi Pelancongan Lubuk Pusing Sungai Panjang

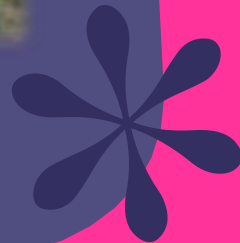



## **Destinasi Pelancongan Masjid Jin Panchang Bedena**

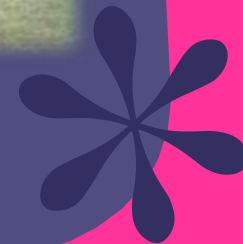

# Destinasi Pelancongan Kubur Lama Lubuk Pusing

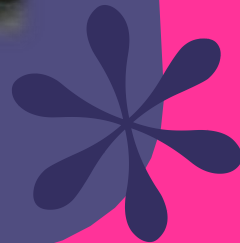

# Destinasi Pelancongan Muzium Sabak Bernam

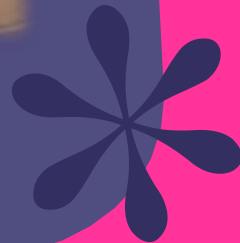



# Destinasi Pelancongan Tokong Lama Sekinchan

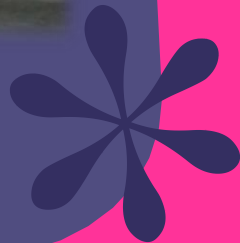

# Destinasi Pelancongan Kubur Tok Syeh Sungai Panjang

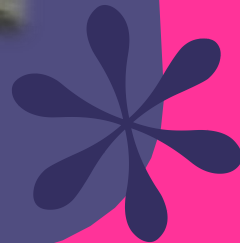



# Destinasi Pelancongan (Makanan/Budaya/Penginapan)



Kerepek IKS



Ikan Wadik



Kuda Kepang



Gamelan

**AKTIVITI : PERSEBAHAN GAMELAN**

Activity: Traditional performance Gamelan E-meil: airmanishomestay@yahoo.com



Restoran Rimba



Harbour View Sekinchan



# Destinasi Pelancongan Perusahaan IKS

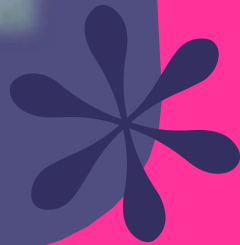



## Destinasi Pelancongan Ikan Wadik (Pekasam)



# Destinasi Pelancongan Kebudayaan(Tradisi Kuda Kepang)



**AKTIVITI : PERSEMBAHAN KUDA KEPANG**

*Activity : Traditional performance Kuda Kepang*

E-mel : [airmanishomestay@yahoo.com](mailto:airmanishomestay@yahoo.com)

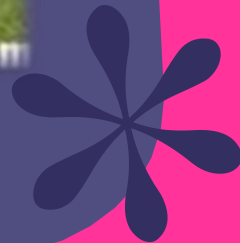



# Destinasi Pelancongan Kesenian Muzik Gamelan



**AKTIVITI : PERSEMBAHAN GAMELAN**

Activity : Traditional performance Gamelan

E-mel : [airmanishomestay@yahoo.com](mailto:airmanishomestay@yahoo.com)



# Destinasi Pelancongan Restoran Rimba Sungai Panjang

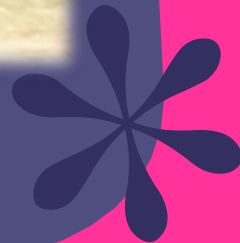



# Destinasi Pelancongan Penginapan Selesa (Hotel/Chalet)

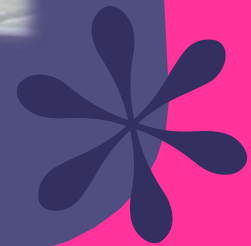



# Homestay



Pelancongan berasaskan menginap di Homestay adalah salah satu cabang pelancongan di mana tetamu akan di rai,di layan dan di berikan kemudahan seperti di desa dengan pengalaman dan program kebudayaan,makanan dan fizikal seperti memancing,bermain wau,persembahan kuda kepong,muzik gamelan,mandi sungai,memasak dan lain-lain menjadi tarikan untuk para tetamu.Sabak Bernam memiliki beberapa kediaman homestay yang memliki potensi dan terkenal di Malaysia malahan tetamu asing.

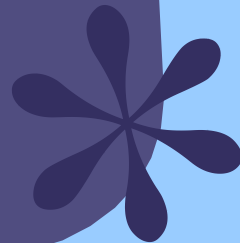

# Homestay (i)



**Dorani Homestay**

<http://doranihomestay.blogspot.com>



**Homestay Seri Kayangan**

<http://www.serikayangan.webs.com>



**Ladang Air Manis Homestay**

<http://ladangairmanishomestay.com>

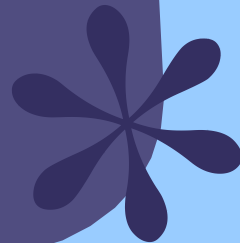

# Homestay (ii)



Papitusulem Homestay

<http://papitusulemhomestay.yolasite.com>



Homestay Sg Nibong

<http://homestaysgnibong.blogspot.com>

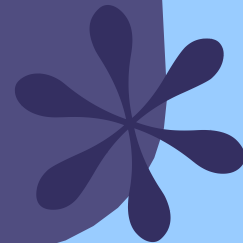

# Satu Daerah Satu Industri (SDSI)

- ❖ Satu Daerah Satu Industri (SDSI) di mulakan pada tahun 2003.
- ❖ Antara produk penghasilan ialah daripada produk makanan, kraf, homestay, industri kecil dan sederhana (IKS) dan makanan sejuk beku.
- ❖ Pengeluaran, promosi dan pemasaran di pantau oleh agensi kerajaan .
- ❖ Antara produk penghasilan di daerah Sabak Bernam seperti Nata De Coco, minyak kelapa dara, kerepek, air minuman berkarbonat, jeli kelapa dan biskut.

## KONSEP SDSI

Program SDSI adalah berkonsepkan pembangunan satu atau dua produk/perkhidmatan beridentiti satu daerah dengan tujuan meningkatkan pendapatan masyarakat setempat.





# SDSI (Kelapa)



- Nata De Coco
- Minyak Kelapa Dara
- Jeli Kelapa
- Kerisek Kelapa
- Santan Segar
- Produk dari hasilan VCO.

## INFO



# Bandar Ilmu



**Kolej Komuniti Sabak Bernam**



# Bandar Ilmu



Institut Latihan Dakwah Selangor





# Bandar Ilmu



**Institut Latihan Jati Diri Selangor**





# Bandar Ilmu



**Institut Perakaunan Negara**



# Bandar Ilmu



Politeknik Sultan Idris Shah



# Bandar Ilmu



**Institut *Latihan InMind***





# Bandar Ilmu



Institut Kemahiran Yayasan Selangor

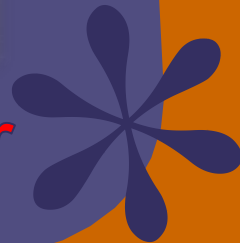



# Bandar Ilmu



**Balai Cerap Sg Lang**



# Pusat Tahfiz



Ummul Qura` Tebuk Mufrad



# Pusat Tahfiz



**Darul Quran Wa-ulummudin**





# Pusat Tahfiz



Kolej Pengajian Tinggi Islam Al-insaniah







**TERIMA KASIH**

*Unit Pembangunan Luar Bandar  
Pejabat Daerah Sabak Bernam*

