



BELANJAWAN SELANGOR 2022



**KITA SELANGOR :
NEGERI TAHAN UJI,
MENGANGKAT MARTABAT
INSANI**

#SELANGOR2022

HASIL NEGERI KESELURUHAN

SETAKAT 26 NOVEMBER 2021, 12 PM



RM2,100,281,561.52
ATAU
95.47%

BERBANDING ANGGARAN 2021 RM2.2 BILION

HASIL
CUKAI



RM605,571,629.22
ATAU
90.57%

BERBANDING ANGGARAN 2021
RM668,713,730.00

HASIL
BUKAN CUKAI



RM1,275,861,318.21
ATAU
97.34%

BERBANDING ANGGARAN 2021
RM1,310,737,410.00

TERIMAAN
BUKAN CUKAI



RM218,848,614.09
ATAU
99.23%

BERBANDING ANGGARAN 2021
RM220,548,860.00

PERUNTUKAN RM2.343 BILION

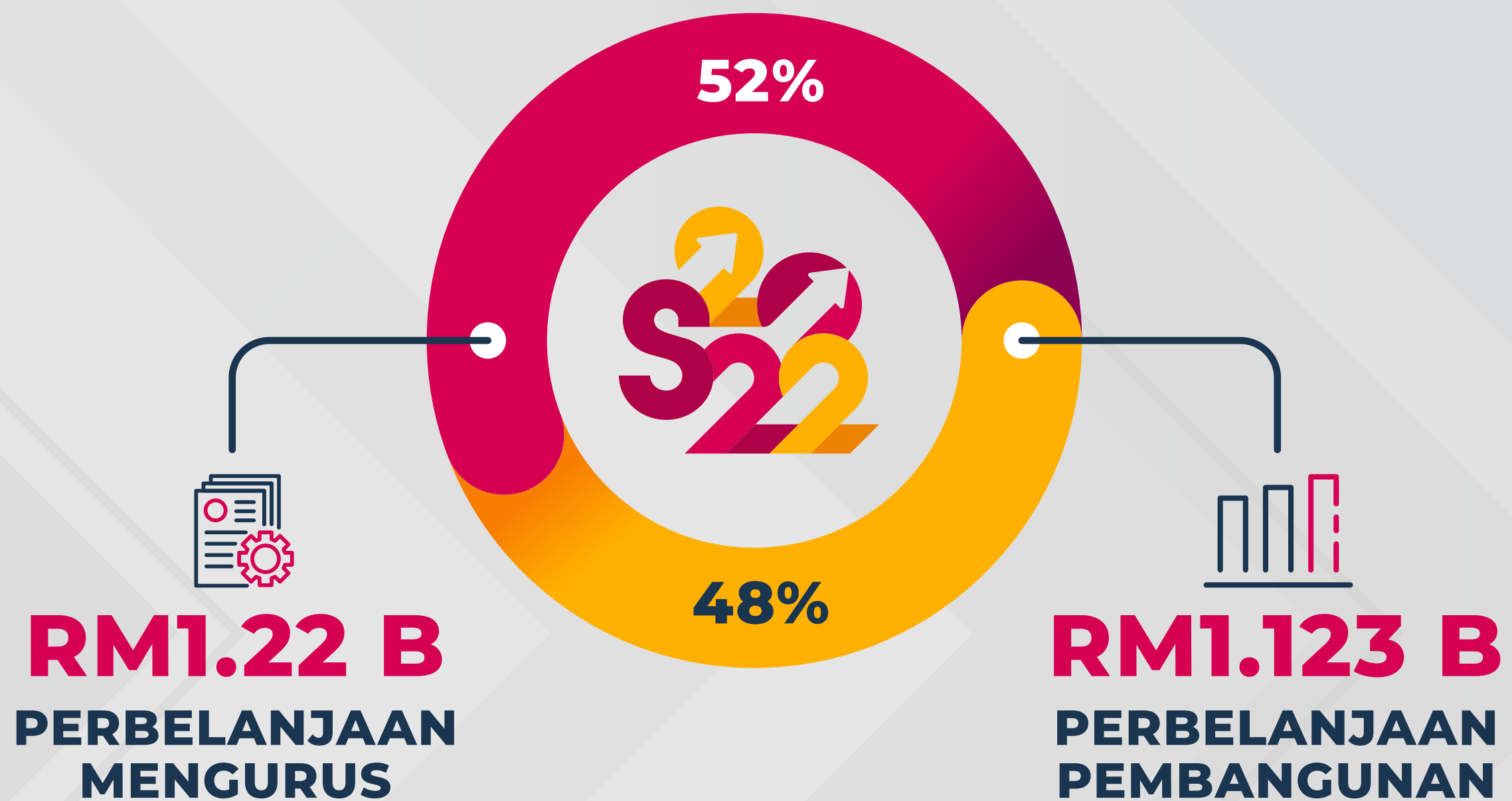

EMOLUMEN
RM446.73 JUTA



PERKHIDMATAN DAN BEKALAN
RM530.81 JUTA



ASET
RM11.79 JUTA



PEMBERIAN & KENAAN BAYARAN TETAP
RM191.14 JUTA



PERBELANJAAN LAIN
RM39.53 JUTA



INFRASTRUKTUR
RM351.78 JUTA



SOSIAL
RM301.57 JUTA



EKONOMI
RM292.28 JUTA

TERAS 1

MEMACU PERTUMBUHAN EKONOMI BERIMPAK TINGGI DAN MENINGKATKAN KECEKAPAN PENYAMPAIAN

RM416.156 JUTA



DASAR MEMUDAHCARA
PERNIAGAAN
(EASE OF DOING BUSINESS)



PEMBANGUNAN LESTARI
SUNGAI KLANG
GDV RM1 BILION

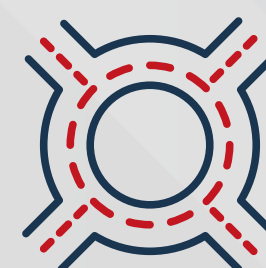

KETERSAMBUNGAN
JARINGAN JALAN RAYA
RM138.13 JUTA



MENAIKTARAF JALAN
SEDIA ADA
RM65.4 JUTA

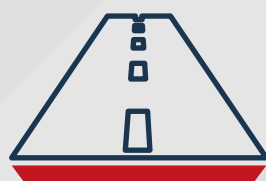

PEMBINAAN JALAN BARU
RM44 JUTA



SELANGOR INTERNATIONAL
BUSINESS SUMMIT 2022
RM15 JUTA



INDUSTRI PELANCONGAN
RM114.6 JUTA
BAGI TEMPOH 2021-2025

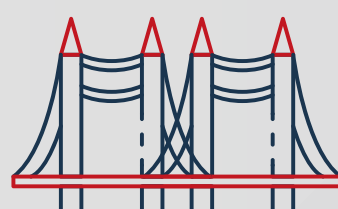

KERJA-KERJA PEMBINAAN
JAMBATAN DAN JEJANTAS
RM8.23 JUTA



JALUR LEBAR INDUSTRI
SELANGOR (JALIN)
RM6 JUTA

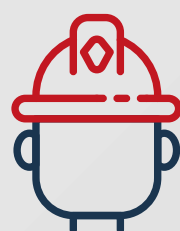

PEMBANGUNAN KOMPLEKS
PERUMAHAN PEKERJA SELANGOR
RM5 JUTA
SEBAGAI DANA AWAL



SELANGOR
AVIATION SHOW 2022
RM5 JUTA

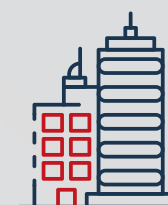

MEMBINA DAN
MENAIKTARAF
PROJEK BANGUNAN
RM4.98 JUTA

#SELANGOR2022



PELAKSANAAN
PROGRAM KERAJAAN
TEMPATAN
RM4 JUTA



GERAN DANA
USAHAWAN MIKRO
SELANGOR (DUMS)
RM2 JUTA



INDUSTRI HALAL
RM2 JUTA



PEWARTAAN
JALAN-JALAN NEGERI
RM2 JUTA



PROGRAM BANTUAN
PERALATAN USAHAWAN INDIA
SELANGOR (I-SEED)
RM1.146 JUTA



UNIT PEMBERDAYAAN
PEKERJA SELANGOR (UPPS)
RM1 JUTA



PEMBANGUNAN PUSTAKA
RAJA TUN UDA, SHAH ALAM
(FASA 2B)
RM500 RIBU



INDUSTRI
AEROANGKASA



SELANGOR
INTERNATIONAL AERO PARK

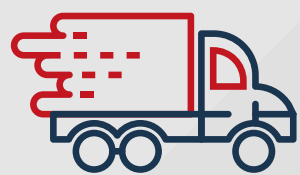

HAB LOGISTIK
SERENDAH



GERAN PADANAN
DIGITAL SIDEC



HIJRAH
SELANGOR

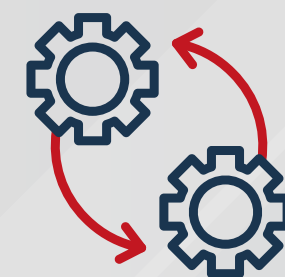

UNIT PEMANTAUAN
PELAKSANAAN DAN
PRESTASI SELANGOR



PEMBANGUNAN EKONOMI
SABAK BERNAM



SELANGOR DIGITAL
SCHOOL (SDS)

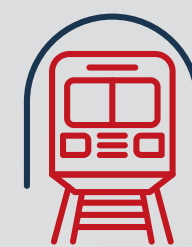

MAJLIS INDUSTRI REL
NEGERI SELANGOR

TERAS 2

MEMBANGUN MASYARAKAT
PENYAYANG DAN
KESEJAHTERAAN SOSIAL

RM305.19 JUTA

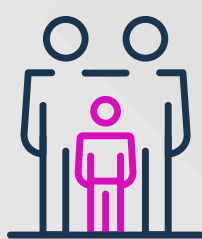

BANTUAN KEHIDUPAN
SEJAHTERA SELANGOR
(BINGKAS)
RM108 JUTA

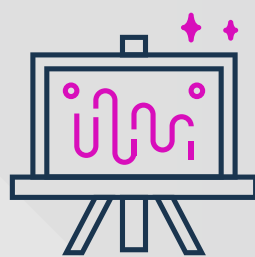

SHAH ALAM
MODERN ARTS (SAMA)
RM33.4 JUTA



AGENDA
KERAJAAN PRIHATIN
RM65.25 JUTA



SKIM MESRA
USIA EMAS (SMUE)
RM27.5 JUTA



PEMBANGUNAN GENERASI
MUDA DAN SUKAN
RM19.25 JUTA

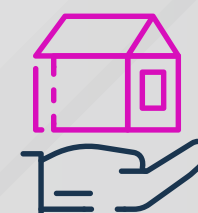

ILTIZAM
PENEROKA BANDAR
RM10.77 JUTA

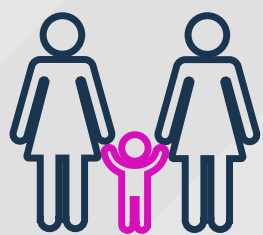

WANITA BERDAYA
SELANGOR
RM5.03 JUTA



PEMERKASAAN
INSTITUSI
PENGAJIAN TINGGI
KERAJAAN NEGERI
IPT SELANGOR -
RM5 JUTA



ILTIZAM PENDIDIKAN
FARDHU AIN (KAFA-i)
RM5 JUTA



ILTIZAM ANAK
SELANGOR (ANIS)
RM3 JUTA

UNISEL -
RM3 JUTA
MENYEDIAKAN
DATA INTERNET

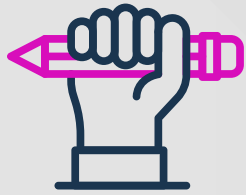

**PUSAT TUISYEN
RAKYAT (PTRS)
RM7 JUTA**



**PEMBINAAN DAN
BAIK PULIH
INFRASTRUKTUR SUKAN
RM4 JUTA**



**HADIAH PENGAJIAN
INSTITUT PENGAJIAN
TINGGI (HPIPT) SELANGOR
RM3 JUTA**

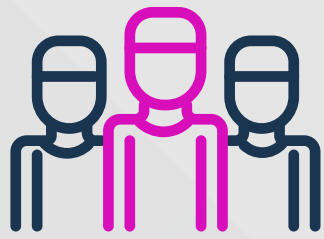

**PEMBINAAN SEKOLAH
RENDAH AGAMA
RM3 JUTA**



**ILTIZAM
ANAK SELANGOR
RM3 JUTA**



**ILTIZAM
MAHASISWA SELANGOR
RM3 JUTA**



**PENGGERAK
BELIA SELANGOR (PeBS)
RM2.8 JUTA**

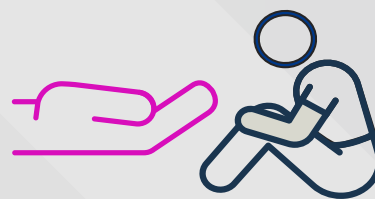

**PROGRAM BANTUAN
BLUEPRINT PEMBASMIAN
KEMISKINAN NEGERI
RM2 JUTA**



**RODA
DARUL EHSAN
(RIDE)
RM2 JUTA**

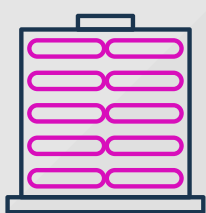

**INSURANS PANGSAPURI
KOS RENDAH
NEGERI SELANGOR
RM1.5 JUTA**

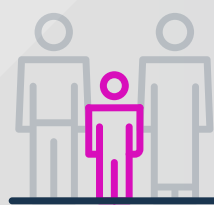

**BANTUAN
ANAK YATIM
COVID-19
RM1.25 JUTA**



**PROGRAM BINA BARU DAN
BAIKPULIH RUMAH
KERAJAAN PRIHATIN
TAMBAHAN RM1.2 JUTA**

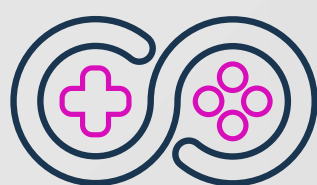

**E-SUKAN
RM1.2 JUTA**



**PROGRAM BUDAYA
DAN SENI
RM1.2 JUTA**

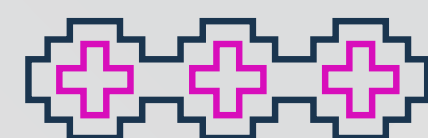

**PEMBANGUNAN
ORANG ASLI
RM1.5 JUTA**

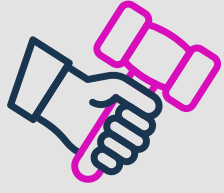

**DANA BANTUAN
GUAMAN SELANGOR
RM1 JUTA**



**PUSAT KEHIDUPAN BERDIKARI
(INDEPENDENT LIVING CENTER - ILC)
RM1 JUTA**



**ILTIZAM TERJEMAHAN
KARYA AGUNG ISLAM
RM1 JUTA**



**LIGA AKAR UMBI
RM1 JUTA**

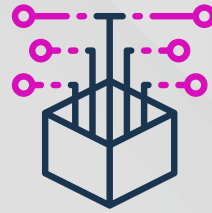

**SKIM PINJAMAN
TEKNOLOGI ASAS
SELANGOR (SEPINTAS)
RM1 JUTA**

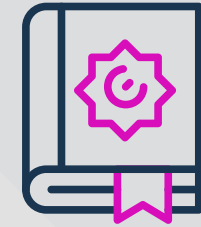

**KURSI SIDDIQ
FADZIL UNISEL
RM1 JUTA**

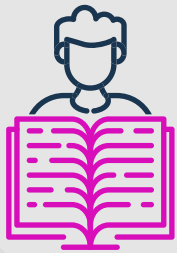

**PROGRAM PEMBELAJARAN
SEPANJANG HAYAT
RM200 RIBU
SETAHUN**



**MAJLIS PERPADUAN DAN
INTEGRASI SELANGOR (MPIS)
RM400 RIBU**



**MENANGANI
KES KEGANASAN
DOMESTIK
RM200 RIBU**

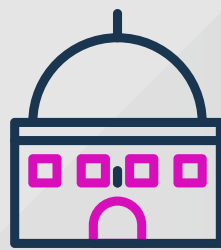

**MENYEMPURNAKAN
PEMBINAAN MASJID**

TERAS 3

MENGUKUHKAN AGENDA KESIHATAN AWAM SELANGOR

RM65 JUTA



ILTIZAM SELANGOR SIHAT
RM46 JUTA
RM1 JUTA - ILTIZAM SELANGOR
SIHAT PENJAWAT AWAM



SKIM RAWATAN JANTUNG
RM5 JUTA



BANTUAN SIHAT SELANGOR
RM5 JUTA



PENCEGAHAN DAN
KAWALAN DENGGI
RM5 JUTA



PROGRAM SARINGAN
KESIHATAN PERCUMA
(SARING SELANGOR)
RM1.5 JUTA



PROGRAM SUKARELAWAN
KESIHATAN KOMUNITI
SELANGOR (SUKA)
RM1.5 JUTA



UJIAN SARINGAN
KANSER (CANSEL)
RM1 JUTA



NUTRISI MAKANAN
KANAK-KANAK
(ANAK SELANGOR ANAK SIHAT)
RM1 JUTA

S LANGKAH

CAKNA KESIHATAN MENTAL
(SEHAT DAN SELANGKAH)
RM2 JUTA



RAWATAN
TUBERCULOSIS
RM800 RIBU



PENGURUSAN
COVID-19
RM500 RIBU



SLIM
SELANGOR
RM300 RIBU



PEMERIKSAAN
KESIHATAN MATA
RM200 RIBU

MEWUJUDKAN PERSEKITARAN HIJAU DAN MELUASKAN PEMBANGUNAN LESTARI

RM190.73 JUTA

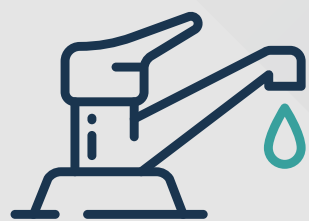

MENINGKATKAN KUALITI
PERKHIDMATAN BEKALAN AIR
RM100 JUTA



PEMULIHAN
HUTAN ROSOT
RM10 JUTA



STESEN PENGECAS
KENDERAAN ELEKTRIK
**PELABURAN
RM10 JUTA**



PEMBANGUNAN
LEMBANGAN SUNGAI
RM15.6 JUTA



PENGURUSAN SALIRAN
MESRA ALAM
KOLAM TAKUNGAN BANJIR
RAWANG INTEGRATED - **RM15 JUTA**
KOLAM TAKUNGAN BANJIR
KAMPUNG BUDIMAN - **RM20 JUTA**

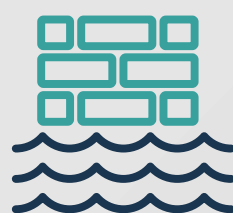

PEMBANGUNAN
TEBATAN BANJIR
RM9.25 JUTA

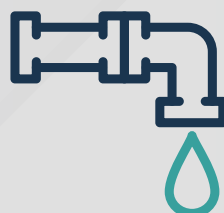

PEMBANGUNAN
SISTEM SALIRAN
RM9.2 JUTA



PEMBANGUNAN
PESISIR PANTAI
RM5.2 JUTA



**KEMPEN KESEDARAN
PENGGUNA
RM880 RIBU**



**PROGRAM PENANAMAN
POKOK
RM800 RIBU**



**PEMBANGUNAN
KEJIRANAN HIJAU
RM600 RIBU**



**PENINGKATAN KUALITI
AIR BAGI LEMBANGAN
SUNGAI UTAMA**



**PUSAT KITAR SEMULA
KDEB WASTE**



**PEMBANGUNAN
PESISIR SUNGAI
- SELANGOR MARITIME
GATEWAY**



**PROGRAM SELANGOR
AGROEHSAN**



**SELANGOR SMART
AGROPARK (SSAP)**

TERAS 5

MENGUKUHKAN TEKNOLOGI PINTAR DAN DIGITALISASI

RM316 JUTA



**SELANGOR ADVANCE
RM300 JUTA**



**RAKAN DIGITAL DAN
PLATFORM SELANGOR (PLATS)
RM6 JUTA**



**SMART CCTV
RM5 JUTA**



**DATA RAYA SELANGOR
RM2 JUTA**

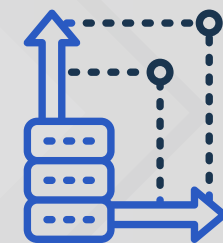

**SELANGOR STATE
DATA EXCHANGE (SELGDX)
RM2 JUTA**



**UNIT KESELAMATAN
SIBER SELANGOR
RM1 JUTA**



**SELANGOR
E-WALLET**



**APLIKASI
GO SELANGOR**